

COMUNE DI PENNA S. GIOVANNI - PIANO REGOLATORE GENERALE
MANUFATTI ED AREE DI PERTINENZA RURALI

SCHEDA N.: 47

LOCALITA': AUCCA

FOTO N. 4.34-4.35-4.36-4.37

DOCUMENTAZIONE CATASTALE
 Foglio n° 3 Particella n°60-63-64-65

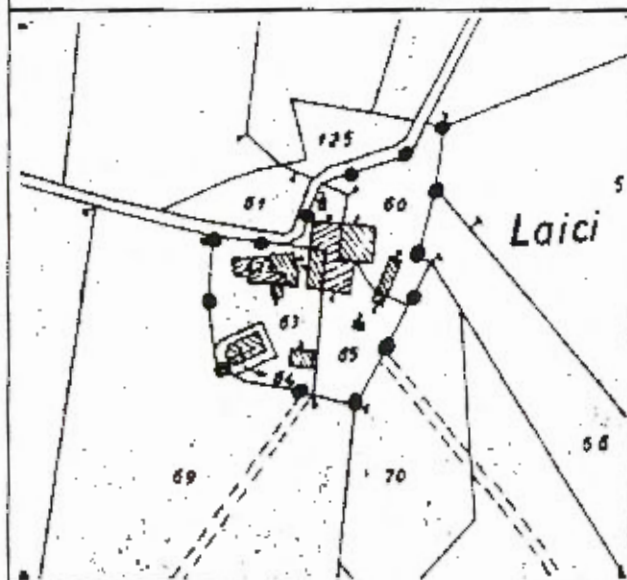

INQUADRAMENTO TERRITORIALE
 I.G.M. Scala 1: 25000

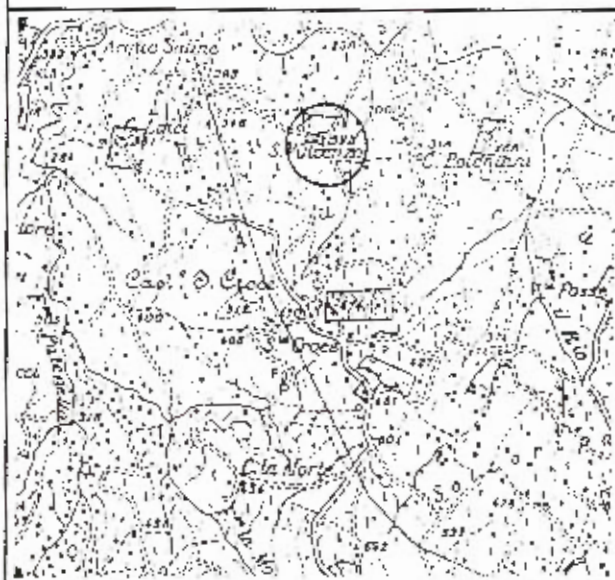

DESCRIZIONE SINTETICA

PERIODO DI COSTRUZIONE	fine 800
GIACITURA	mezza costa
VISIBILITA' DALLA STRADA	no
DESTINAZIONE ORIGINARIA	abitazione
DESTINAZIONE ATTUALE	abbandonata
NUMERO PIANI	2
TIPO DI COPERTURA	due falde
PARAMENTO ESTERNO	arenaria sbazzata
ANNESI	si
DISPOSIZIONE ANNESSI	altaccato
AREA DI PERTINENZA	prato
CATEGORIA D' INTERVENTO	A1

**COMUNE DI PENNA S.GIOVANNI - PIANO REGOLATORE GENERALE
MANUFATTI ED AREE DI PERTINENZA RURALI**

DOCUMENTAZIONE FOTOGRAFICA





COMUNE DI PENNA S. GIOVANNI - PIANO REGOLATORE GENERALE
 MANUFATTI ED AREE DI PERTINENZA RURALI

SCHEDA N.: 48

LOCALITA': AUCCA

FOTO N. 5.1-5.2

DOCUMENTAZIONE CATASTALE

Foglio n° 2

Particella n°37

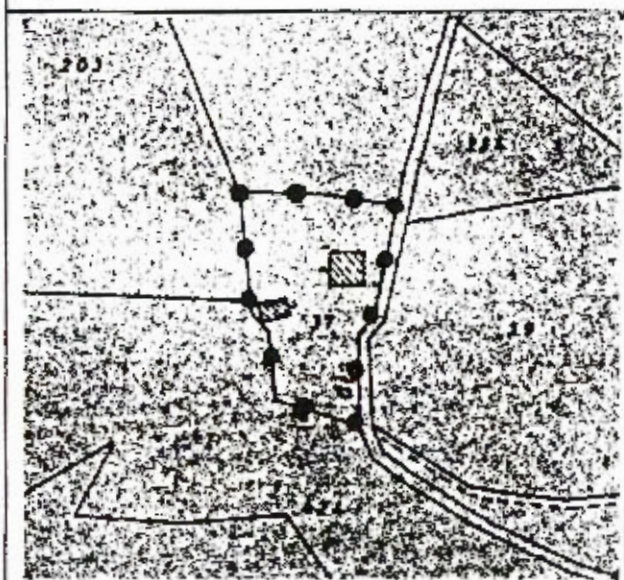

INQUADRAMENTO TERRITORIALE

I.G.M. Scala 1: 25000

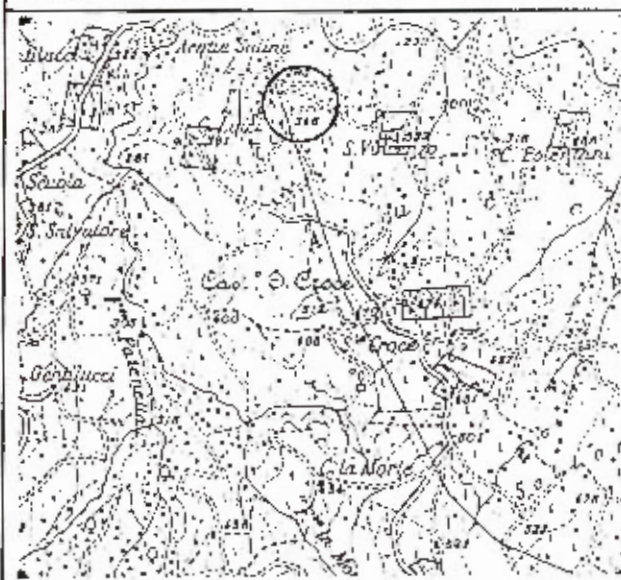

DESCRIZIONE SINTETICA

PERIODO DI COSTRUZIONE	fine 800
GIACITURA	fondo valle
VISIBILITA' DALLA STRADA	no
DESTINAZIONE ORIGINARIA	abitazione
DESTINAZIONE ATTUALE	abbandonata
NUMERO PIANI	3
TIPO DI COPERTURA	due falde
PARAMENTO ESTERNO	arenaria sbozzata
ANNESSI	si
DISPOSIZIONE ANNESSI	attaccato
AREA DI PERTINENZA	prato
CATEGORIA D' INTERVENTO	A2

COMUNE DI PENNA S.GIOVANNI - PIANO REGOLATORE GENERALE

MANUFATTI ED AREE DI PERTINENZA RURALI

DOCUMENTAZIONE FOTOGRAFICA

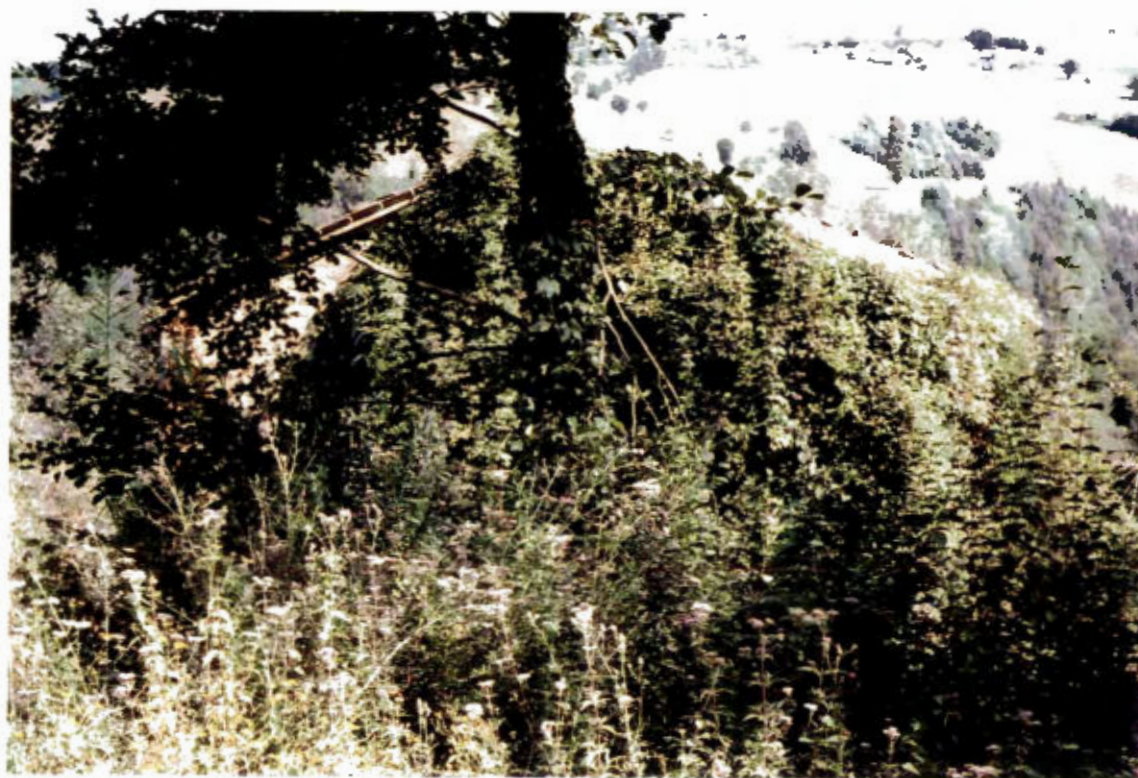

COMUNE DI PENNA S. GIOVANNI - PIANO REGOLATORE GENERALE

MANUFATTI ED AREE DI PERTINENZA RURALI

SCHEDA N.: 50

LOCALITA': PENNA S. GIOVANNI

FOTO N. 54

DOCUMENTAZIONE CATASTALE
Foglio n° 18 Particella n°82

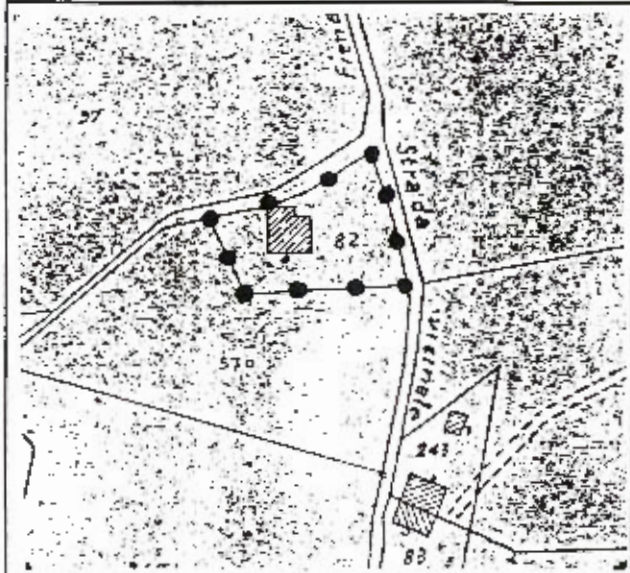

INQUADRAMENTO TERRITORIALE
I.G.M. Scala 1: 25000



DESCRIZIONE SINTETICA

PERIODO DI COSTRUZIONE	fine 800
GIACITURA	mezza costa
VISIBILITA' DALLA STRADA	no
DESTINAZIONE ORIGINARIA	abitazione
DESTINAZIONE ATTUALE	abitazione
NUMERO PIANI	2+
TIPO DI COPERTURA	due falde
PARAMENTO ESTERNO	arenaria sbazzata
ANNESI	si
DISPOSIZIONE ANNESSI	attaccato
AREA DI PERTINENZA	prato
CATEGORIA D' INTERVENTO	A3

COMUNE DI PENNA S.GIOVANNI - PIANO REGOLATORE GENERALE

MANUFATTI ED AREE DI PERTINENZA RURALI

DOCUMENTAZIONE FOTOGRAFICA



COMUNE DI PENNA S. GIOVANNI - PIANO REGOLATORE GENERALE
MANUFATTI ED AREE DI PERTINENZA RURALI

SCHEDA N.: 51

LOCALITA': LAGO DI SOPRA

FOTO N. 5.5-5.6

DOCUMENTAZIONE CATASTALE
Foglio n° 18 Particella n°119



INQUADRAMENTO TERRITORIALE
I.G.M. Scala 1: 25000

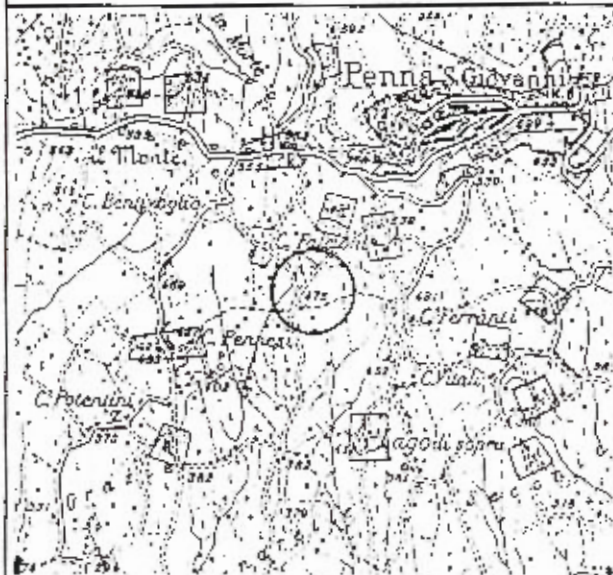

DESCRIZIONE SINTETICA

PERIODO DI COSTRUZIONE	fine 800
GIACITURA	mezza costa
VISIBILITA' DALLA STRADA	no
DESTINAZIONE ORIGINARIA	abitazione
DESTINAZIONE ATTUALE	abbandonata
NUMERO PIANI	2+
TIPO DI COPERTURA	due falde
PARAMENTO ESTERNO	arenaria sbozzata
ANNESI	si
DISPOSIZIONE ANNESSI	attaccato
AREA DI PERTINENZA	prato
CATEGORIA D' INTERVENTO	A1

COMUNE DI PENNA S.GIOVANNI - PIANO REGOLATORE GENERALE

MANUFATTI ED AREE DI PERTINENZA RURALI

DOCUMENTAZIONE FOTOGRAFICA



COMUNE DI PENNA S. GIOVANNI - PIANO REGOLATORE GENERALE
MANUFATTI ED AREE DI PERTINENZA RURALI

SCHEDA N.: 52

LOCALITA': LAGO DI SOPRA

FOTO N. 5.7

DOCUMENTAZIONE CATASTALE
 Foglio n° 25 Particella n°36

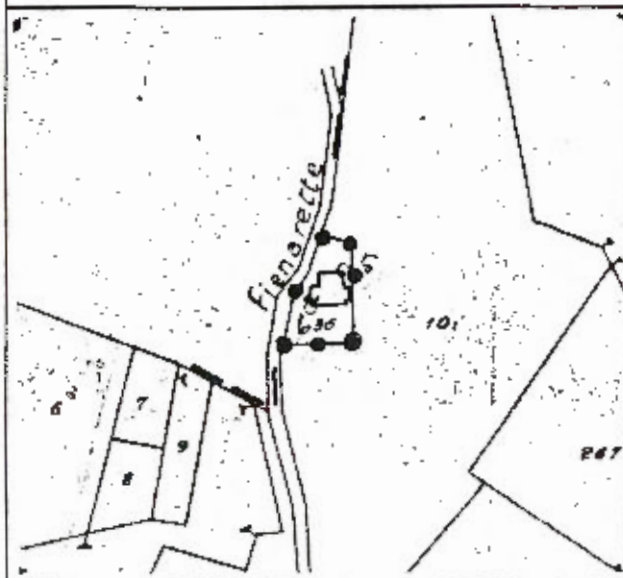

INQUADRAMENTO TERRITORIALE
 I.G.M. Scala 1: 25000

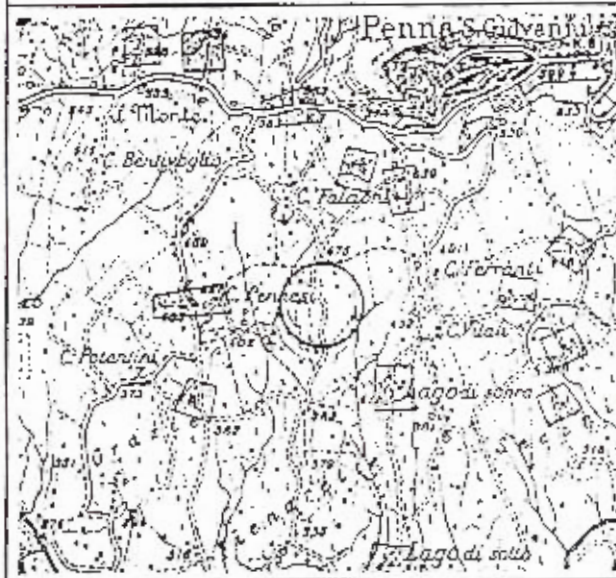

DESCRIZIONE SINTETICA

PERIODO DI COSTRUZIONE	fine 800
GIACITURA	mezza costa
VISIBILITA' DALLA STRADA	no
DESTINAZIONE ORIGINARIA	abitazione
DESTINAZIONE ATTUALE	abbandonata
NUMERO PIANI	2
TIPO DI COPERTURA	due falde
PARAMENTO ESTERNO	arenaria sbozzata
ANNESI	no
DISPOSIZIONE ANNESSI	/
AREA DI PERTINENZA	prato
CATEGORIA D' INTERVENTO	A2

COMUNE DI PENNA S.GIOVANNI - PIANO REGOLATORE GENERALE

MANUFATTI ED AREE DI PERTINENZA RURALI

DOCUMENTAZIONE FOTOGRAFICA



COMUNE DI PENNA S. GIOVANNI - PIANO REGOLATORE GENERALE

MANUFATTI ED AREE DI PERTINENZA RURALI

SCHEDA N.: 53

LOCALITA': FIENARETIE

FOTO N. 5.8

DOCUMENTAZIONE CATASTALE
Foglio n° 25 Particella n°105



INQUADRAMENTO TERRITORIALE
I.G.M. Scala 1: 25000

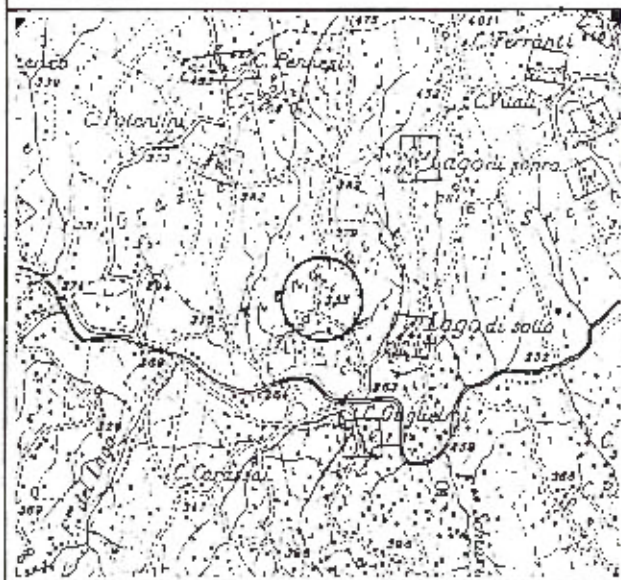

DESCRIZIONE SINTETICA

PERIODO DI COSTRUZIONE	fine 800
GIACITURA	mezza costa
VISIBILITA' DALLA STRADA	no
DESTINAZIONE ORIGINARIA	abitazione
DESTINAZIONE ATTUALE	abbandonata
NUMERO PIANI	3
TIPO DI COPERTURA	due falde
PARAMENTO ESTERNO	arenaria sbazzata
ANNESI	si
DISPOSIZIONE ANNESSI	attaccato
AREA DI PERTINENZA	prato
CATEGORIA D' INTERVENTO	A1

COMUNE DI PENNA S.GIOVANNI - PIANO REGOLATORE GENERALE

MANUFATTI ED AREE DI PERTINENZA RURALI

DOCUMENTAZIONE FOTOGRAFICA



COMUNE DI PENNA S. GIOVANNI - PIANO REGOLATORE GENERALE
MANUFATTI ED AREE DI PERTINENZA RURALI

SCHEDA N.: 54

LOCALITA': FIENARETTE

FOTO N. 5.9

DOCUMENTAZIONE CATASTALE
Foglio n° 25 Particella n° 125

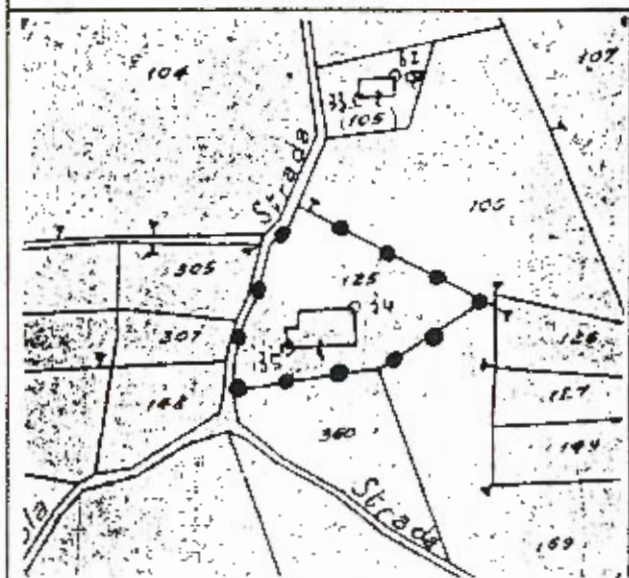

INQUADRAMENTO TERRITORIALE
I.G.M. Scala 1: 25000

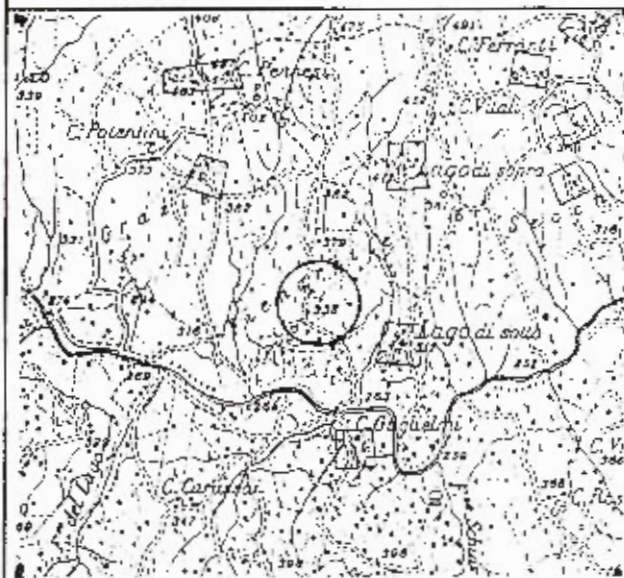

DESCRIZIONE SINTETICA

PERIODO DI COSTRUZIONE	fine 800
GIACITURA	mezza costa
VISIBILITA' DALLA STRADA	no
DESTINAZIONE ORIGINARIA	abitazione
DESTINAZIONE ATTUALE	abitazione
NUMERO PIANI	3
TIPO DI COPERTURA	padiglione
PARAMENTO ESTERNO	arenaria sbazzata
ANNESI	no
DISPOSIZIONE ANNESSI	/
AREA DI PERTINENZA	prato
CATEGORIA D' INTERVENTO	A2

COMUNE DI PENNA S.GIOVANNI - PIANO REGOLATORE GENERALE
MANUFATTI ED AREE DI PERTINENZA RURALI

DOCUMENTAZIONE FOTOGRAFICA



COMUNE DI PENNA S. GIOVANNI - PIANO REGOLATORE GENERALE MANUFATTI ED AREE DI PERTINENZA RURALI

SCHEDA N.: 55

LOCALITA': FIENARETTE

FOTO N. 5.10

DOCUMENTAZIONE CATASTALE
Foglio n° 25 Particella n°144-145

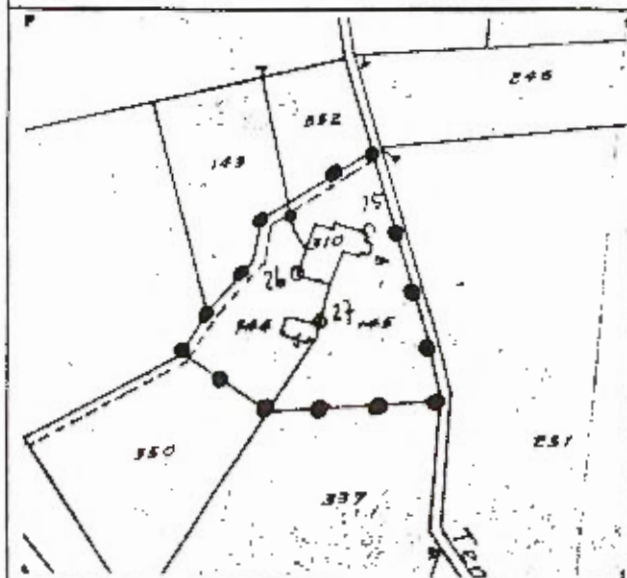

INQUADRAMENTO TERRITORIALE
I.G.M. Scala 1: 25000



DESCRIZIONE SINTETICA

PERIODO DI COSTRUZIONE	fine 800
GIACITURA	mezza costa
VISIBILITA' DALLA STRADA	no
DESTINAZIONE ORIGINARIA	abitazione
DESTINAZIONE ATTUALE	abbandonata
NUMERO PIANI	2+
TIPO DI COPERTURA	due falde
PARAMENTO ESTERNO	arenaria squadrata
ANNESI	si
DISPOSIZIONE ANNESSI	attaccato
AREA DI PERTINENZA	prato
CATEGORIA D' INTERVENTO	A3

COMUNE DI PENNA S.GIOVANNI - PIANO REGOLATORE GENERALE

MANUFATTI ED AREE DI PERTINENZA RURALI

DOCUMENTAZIONE FOTOGRAFICA



**COMUNE DI PENNA S. GIOVANNI - PIANO REGOLATORE GENERALE
MANUFATTI ED AREE DI PERTINENZA RURALI**

SCHEDA N.: 56

LOCALITA': GRAZIE

FOTO N. 5.11

DOCUMENTAZIONE CATASTALE
Foglio n° 25 Particella n°28-380

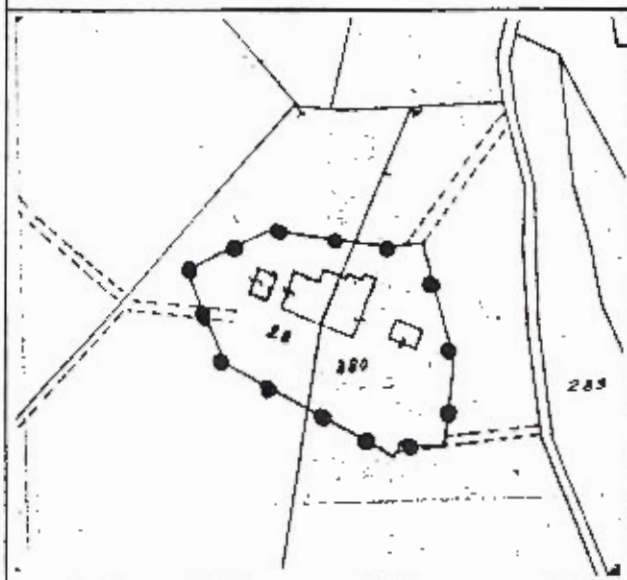

INQUADRAMENTO TERRITORIALE
I G M Scala 1: 25000

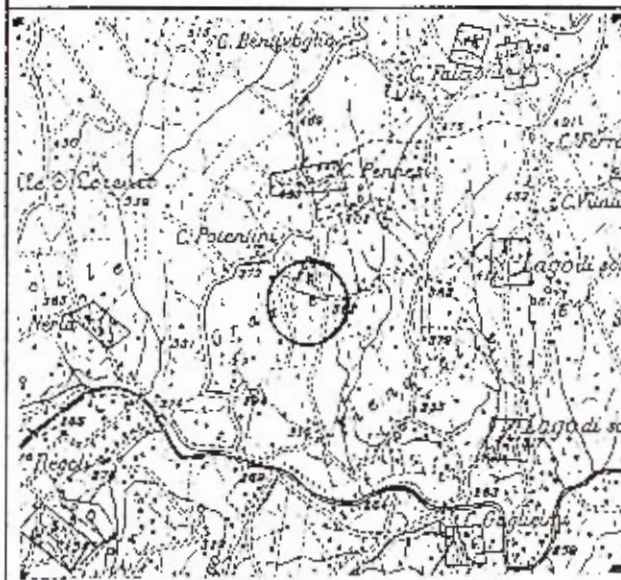

DESCRIZIONE SINTETICA

PERIODO DI COSTRUZIONE fine 800

GIACITURA mezza costa

VISIBILITA' DALLA STRADA no

DESTINAZIONE ORIGINARIA abitazione

DESTINAZIONE ATTUALE abbandonata

NUMERO PIANI 2+

TIPO DI COPERTURA due falde

PARAMENTO ESTERNO arenaria squadrata e mattoni

ANNESI si

DISPOSIZIONE ANNESSI attaccato

AREA DI PERTINENZA prato

CATEGORIA D' INTERVENTO A1

COMUNE DI PENNA S.GIOVANNI - PIANO REGOLATORE GENERALE

MANUFATTI ED AREE DI PERTINENZA RURALI

DOCUMENTAZIONE FOTOGRAFICA



COMUNE DI PENNA S. GIOVANNI - PIANO REGOLATORE GENERALE
MANUFATTI ED AREE DI PERTINENZA RURALI

SCHEDA N.: 57

LOCALITA': LAGO DI SOPRA

FOTO N. 5.12-5.13-5.14

DOCUMENTAZIONE CATASTALE
 Foglio n° 18 Particella n°243

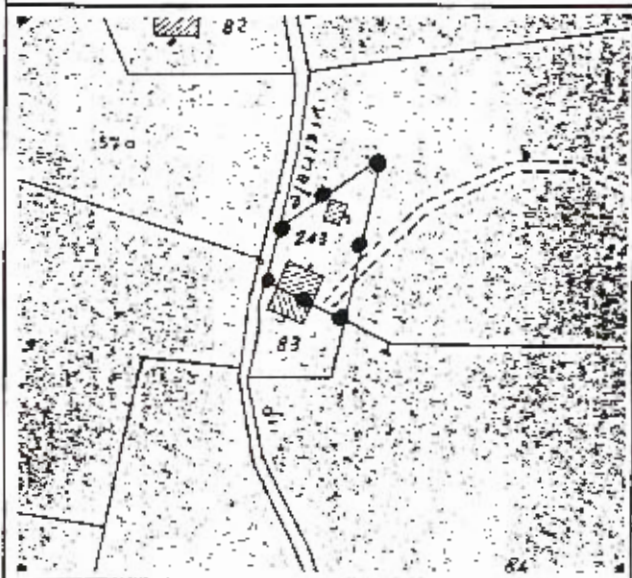

INQUADRAMENTO TERRITORIALE
 I.G.M. Scala 1: 25000



DESCRIZIONE SINTETICA

PERIODO DI COSTRUZIONE	primi 900
GIACITURA	mezza costa
VISIBILITA' DALLA STRADA	no
DESTINAZIONE ORIGINARIA	abitazione
DESTINAZIONE ATTUALE	abitazione
NUMERO PIANI	2+
TIPO DI COPERTURA	due falde
PARAMENTO ESTERNO	arenaria sbozzata e mattoni
ANNESI	si
DISPOSIZIONE ANNESSI	attaccato
AREA DI PERTINENZA	prato
CATEGORIA D' INTERVENTO	A2

COMUNE DI PENNA S.GIOVANNI - PIANO REGOLATORE GENERALE

MANUFATTI ED AREE DI PERTINENZA RURALI

DOCUMENTAZIONE FOTOGRAFICA

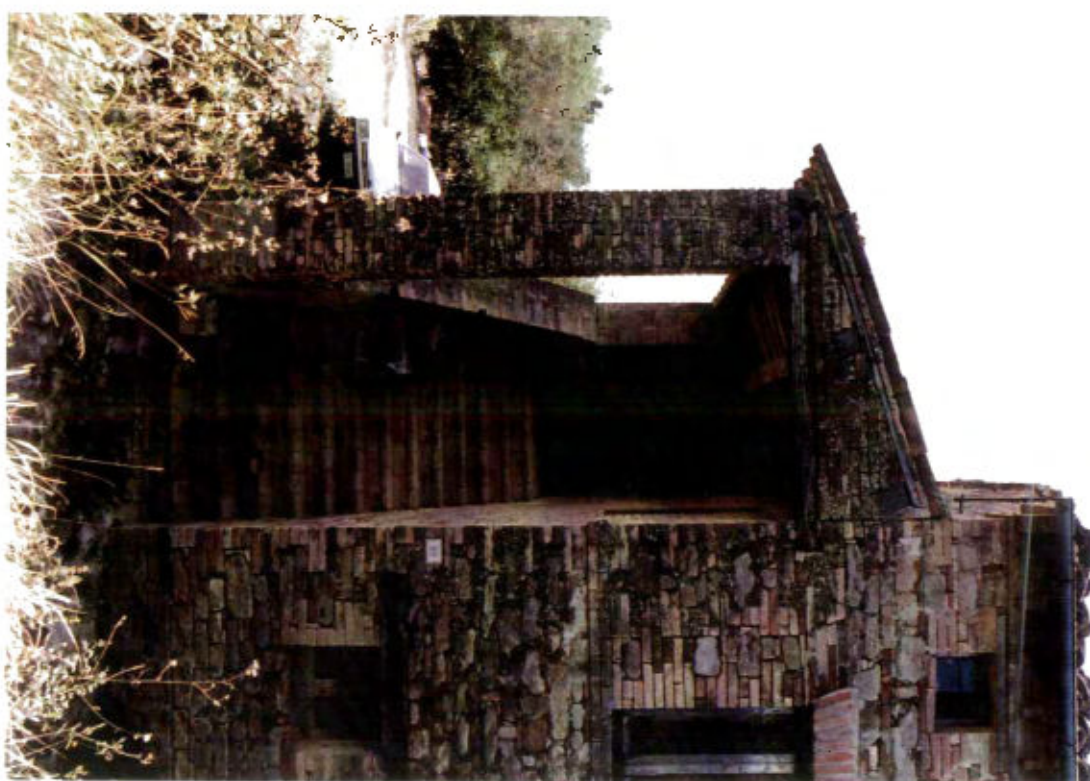



COMUNE DI PENNA S. GIOVANNI - PIANO REGOLATORE GENERALE
MANUFATTI ED AREE DI PERTINENZA RURALI

SCHEDA N.: 58

LOCALITA': LAGO DI SOPRA

FOTO N. 5.16

DOCUMENTAZIONE CATASTALE
Foglio n° 18 Particella n°127



INQUADRAMENTO TERRITORIALE
I.G.M. Scala 1: 25000



DESCRIZIONE SINTETICA

PERIODO DI COSTRUZIONE	fine 800
GIACITURA	mezza costa
VISIBILITA' DALLA STRADA	no
DESTINAZIONE ORIGINARIA	abitazione
DESTINAZIONE ATTUALE	abitazione
NUMERO PIANI	2
TIPO DI COPERTURA	due falde
PARAMENTO ESTERNO	arenaria sbazzata e mattoni
ANNESI	si
DISPOSIZIONE ANNESSI	attaccato
AREA DI PERTINENZA	prato
CATEGORIA D' INTERVENTO	A2

COMUNE DI PENNA S.GIOVANNI - PIANO REGOLATORE GENERALE

MANUFATTI ED AREE DI PERTINENZA RURALI

DOCUMENTAZIONE FOTOGRAFICA



COMUNE DI PENNA S. GIOVANNI - PIANO REGOLATORE GENERALE
MANUFATTI ED AREE DI PERTINENZA RURALI

SCHEDA N.: 59

LOCALITA': LAGO DI SOPRA

FOTO N. 5.17

DOCUMENTAZIONE CATASTALE
 Foglio n° 26 Particella n°2-3

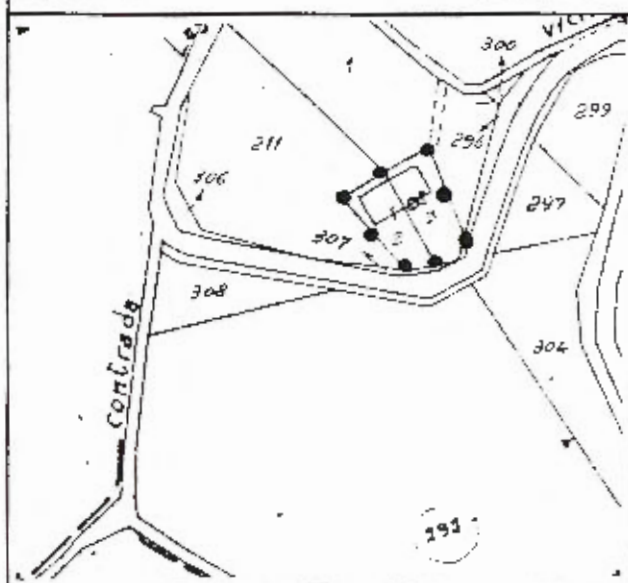

INQUADRAMENTO TERRITORIALE
 I.G.M. Scala 1: 25000



DESCRIZIONE SINTETICA

PERIODO DI COSTRUZIONE	fine 800
GIACITURA	mezza costa
VISIBILITA' DALLA STRADA	no
DESTINAZIONE ORIGINARIA	abitazione
DESTINAZIONE ATTUALE	abbandonata
NUMERO PIANI	3
TIPO DI COPERTURA	due falde
PARAMENTO ESTERNO	arenaria sbazzata e mattoni
ANNESI	si
DISPOSIZIONE ANNESSI	attaccato
AREA DI PERTINENZA	prato
CATEGORIA D' INTERVENTO	A2

COMUNE DI PENNA S.GIOVANNI - PIANO REGOLATORE GENERALE

MANUFATTI ED AREE DI PERTINENZA RURALI

DOCUMENTAZIONE FOTOGRAFICA



**COMUNE DI PENNA S. GIOVANNI - PIANO REGOLATORE GENERALE
MANUFATTI ED AREE DI PERTINENZA RURALI**

SCHEDA N.: 60

LOCALITA': LAGO DI SOTTO

FOTO N. 5.18-5.19

DOCUMENTAZIONE CATASTALE

Foglio n° 25

Particella n°212-213-214-215

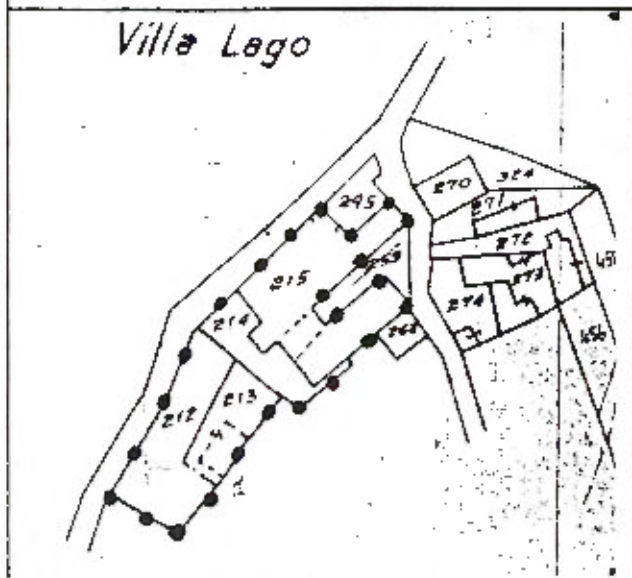

INQUADRAMENTO TERRITORIALE

I.G.M. Scala 1: 25000

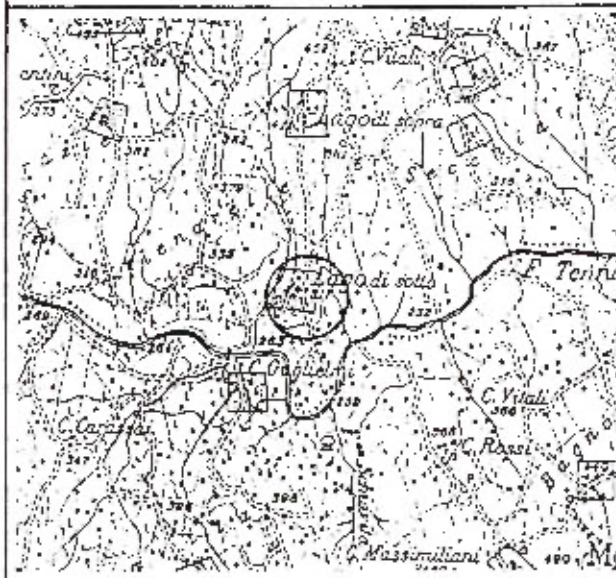

DESCRIZIONE SINTETICA

PERIODO DI COSTRUZIONE	fine 800
GIACITURA	mezza costa
VISIBILITA' DALLA STRADA	no
DESTINAZIONE ORIGINARIA	abitazione
DESTINAZIONE ATTUALE	abitazione
NUMERO PIANI	3+
TIPO DI COPERTURA	due falde
PARAMENTO ESTERNO	arenaria sbazzata
ANNESI	si
DISPOSIZIONE ANNESSI	attaccato
AREA DI PERTINENZA	prato
CATEGORIA D' INTERVENTO	A3

COMUNE DI PENNA S.GIOVANNI - PIANO REGOLATORE GENERALE
MANUFATTI ED AREE DI PERTINENZA RURALI

DOCUMENTAZIONE FOTOGRAFICA



COMUNE DI PENNA S. GIOVANNI - PIANO REGOLATORE GENERALE
MANUFATTI ED AREE DI PERTINENZA RURALI

SCHEDA N.: 61

LOCALITA': LAGO DI SOTTO

FOTO N. 5.20

DOCUMENTAZIONE CATASTALE
 Foglio n° 25 Particella n° 130

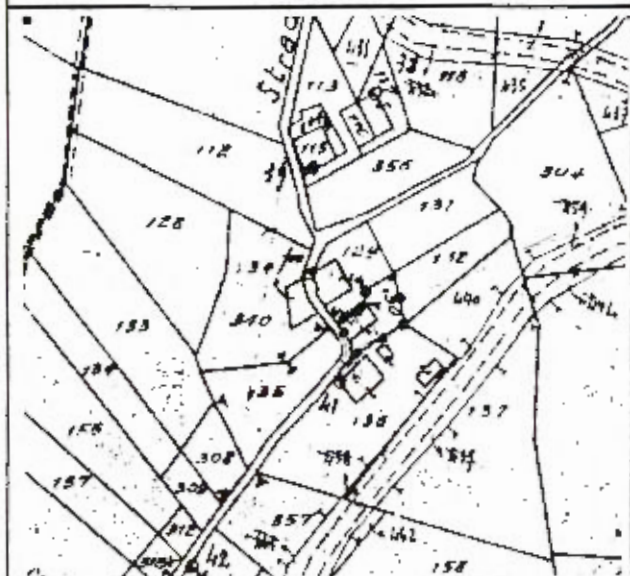

INQUADRAMENTO TERRITORIALE
 I.G.M. Scala 1: 25000

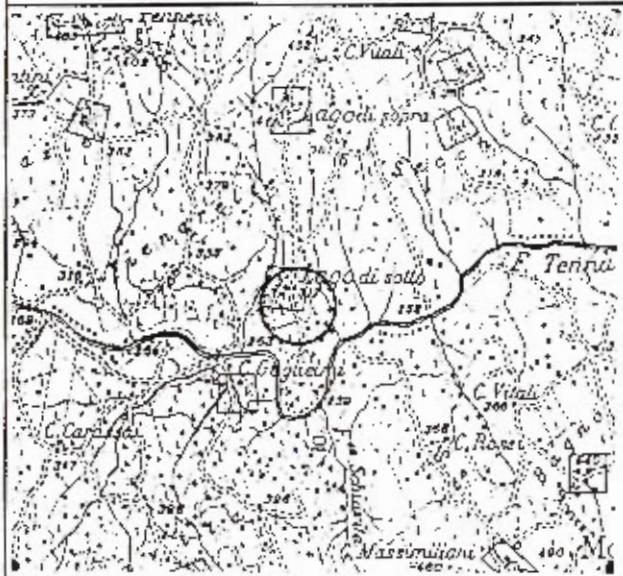

DESCRIZIONE SINTETICA

PERIODO DI COSTRUZIONE	primi 900
GIACITURA	mezza costa
VISIBILITA' DALLA STRADA	no
DESTINAZIONE ORIGINARIA	abitazione
DESTINAZIONE ATTUALE	abitazione
NUMERO PIANI	3
TIPO DI COPERTURA	due falde
PARAMENTO ESTERNO	arenaria sbozzata
ANNESI	no
DISPOSIZIONE ANNESI	/
AREA DI PERTINENZA	prato
CATEGORIA D' INTERVENTO	A3

COMUNE DI PENNA S.GIOVANNI - PIANO REGOLATORE GENERALE

MANUFATTI ED AREE DI PERTINENZA RURALI

DOCUMENTAZIONE FOTOGRAFICA



COMUNE DI PENNA S. GIOVANNI - PIANO REGOLATORE GENERALE
MANUFATTI ED AREE DI PERTINENZA RURALI

SCHEDA N.: 62

LOCALITA': LAGO DI SOPRA

FOTO N. 5.21

DOCUMENTAZIONE CATASTALE
 Foglio n° 26 Particella n°16

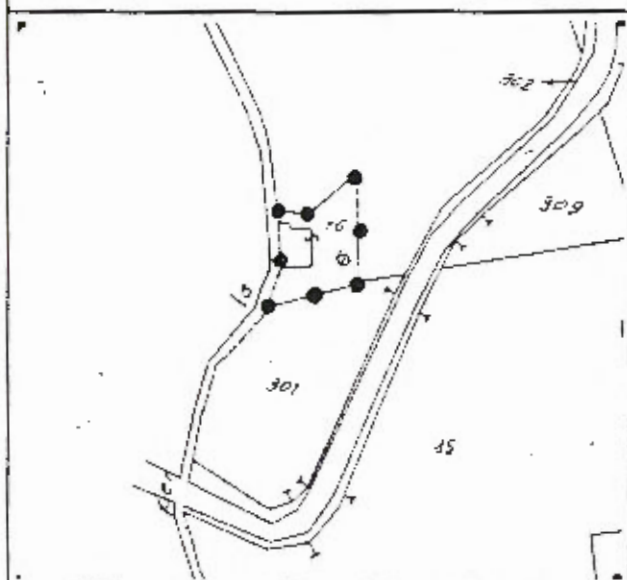

INQUADRAMENTO TERRITORIALE
 I.G.M. Scala 1: 25000



DESCRIZIONE SINTETICA

PERIODO DI COSTRUZIONE	primi 900
GIACITURA	mezza costa
VISIBILITA' DALLA STRADA	no
DESTINAZIONE ORIGINARIA	abitazione
DESTINAZIONE ATTUALE	abbandonata
NUMERO PIANI	2+
TIPO DI COPERTURA	due falde
PARAMENTO ESTERNO	arenaria sbazzata
ANNESI	si
DISPOSIZIONE ANNESSI	attaccato
AREA DI PERTINENZA	prato
CATEGORIA D' INTERVENTO	A3

**COMUNE DI PENNA S.GIOVANNI - PIANO REGOLATORE GENERALE
MANUFATTI ED AREE DI PERTINENZA RURALI**

DOCUMENTAZIONE FOTOGRAFICA



COMUNE DI PENNA S. GIOVANNI - PIANO REGOLATORE GENERALE
MANUFATTI ED AREE DI PERTINENZA RURALI

SCHEDA N.: 63

LOCALITA': SALETTA

FOTO N. 6.1

DOCUMENTAZIONE CATASTALE
Foglio n° 20 Particella n°208

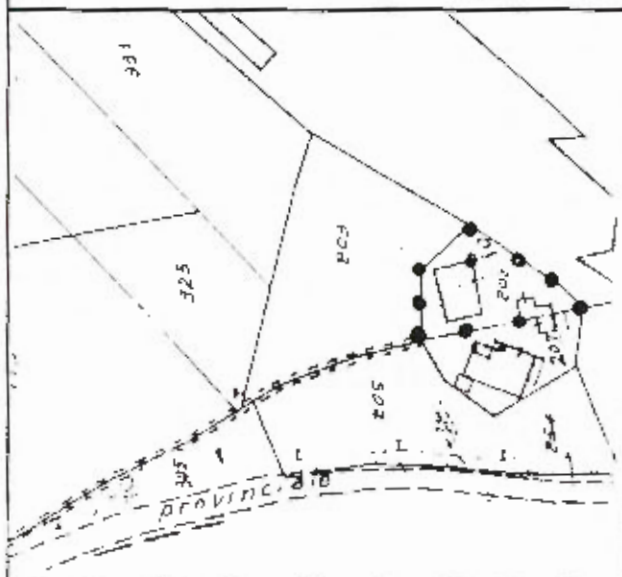

INQUADRAMENTO TERRITORIALE
L.G.M. Scala 1: 25000

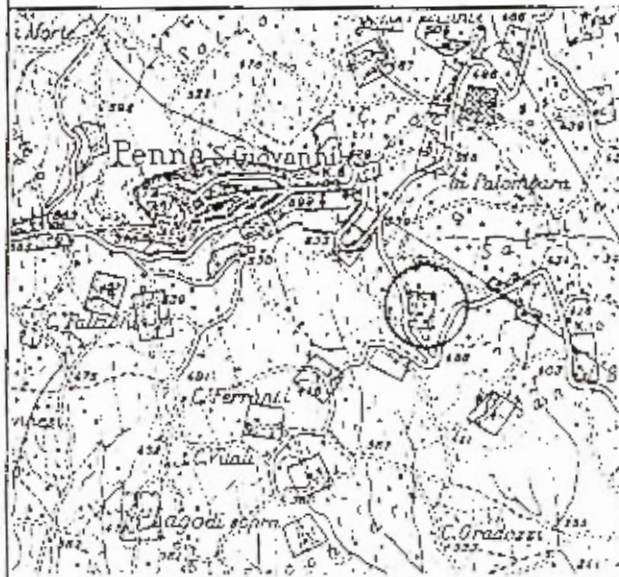

DESCRIZIONE SINTETICA

PERIODO DI COSTRUZIONE	fine 800
GIACITURA	terrazzo naturale
VISIBILITA' DALLA STRADA	no
DESTINAZIONE ORIGINARIA	abitazione
DESTINAZIONE ATTUALE	abitazione
NUMERO PIANI	3
TIPO DI COPERTURA	due falde
PARAMENTO ESTERNO	arenaria sbozzata
ANNESI	si
DISPOSIZIONE ANNESSI	affacciato
AREA DI PERTINENZA	acciottolato
CATEGORIA D' INTERVENTO	A3

COMUNE DI PENNA S.GIOVANNI - PIANO REGOLATORE GENERALE

MANUFATTI ED AREE DI PERTINENZA RURALI

DOCUMENTAZIONE FOTOGRAFICA



COMUNE DI PENNA S. GIOVANNI - PIANO REGOLATORE GENERALE
MANUFATTI ED AREE DI PERTINENZA RURALI

SCHEDA N.: 64

LOCALITA': SAN BARTOLOMEO

FOTO N. 6.2

DOCUMENTAZIONE CATASTALE

Foglio n°27

Particella n°23

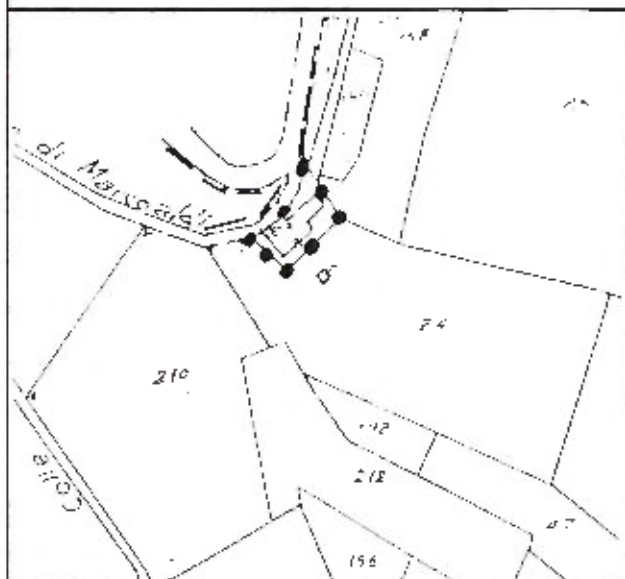

INQUADRAMENTO TERRITORIALE

I.G.M. Scala 1: 25000



DESCRIZIONE SINTETICA

PERIODO DI COSTRUZIONE	fine 800
GIACITURA	mezza costa
VISIBILITA' DALLA STRADA	no
DESTINAZIONE ORIGINARIA	abitazione
DESTINAZIONE ATTUALE	abbandonata
NUMERO PIANI	2+
TIPO DI COPERTURA	due falde
PARAMENTO ESTERNO	arenaria sbazzata
ANNESI	si
DISPOSIZIONE ANNESSI	attaccato
AREA DI PERTINENZA	prato
CATEGORIA D' INTERVENTO	A3

COMUNE DI PENNA S.GIOVANNI - PIANO REGOLATORE GENERALE

MANUFATTI ED AREE DI PERTINENZA RURALI

DOCUMENTAZIONE FOTOGRAFICA



COMUNE DI PENNA S. GIOVANNI - PIANO REGOLATORE GENERALE
MANUFATTI ED AREE DI PERTINENZA RURALI

SCHEDA N.: 65

LOCALITA': LAGO DI SOPRA

FOTO N. 63

DOCUMENTAZIONE CATASTALE
Foglio n° 18 Particella n° 134

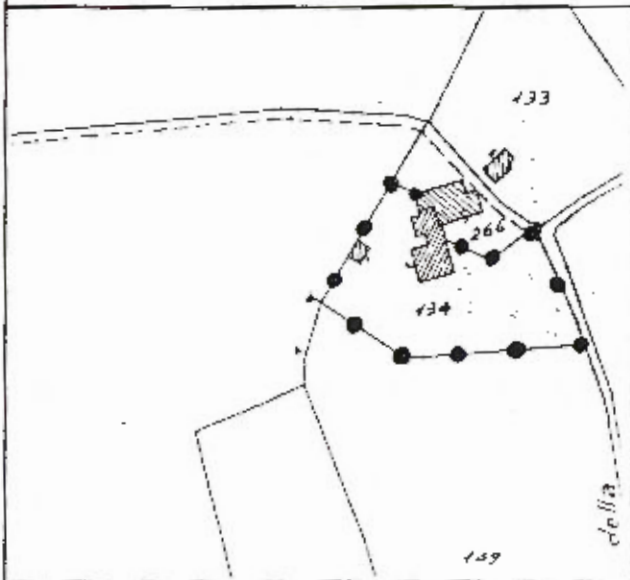

INQUADRAMENTO TERRITORIALE
I.G.M. Scala 1: 25000

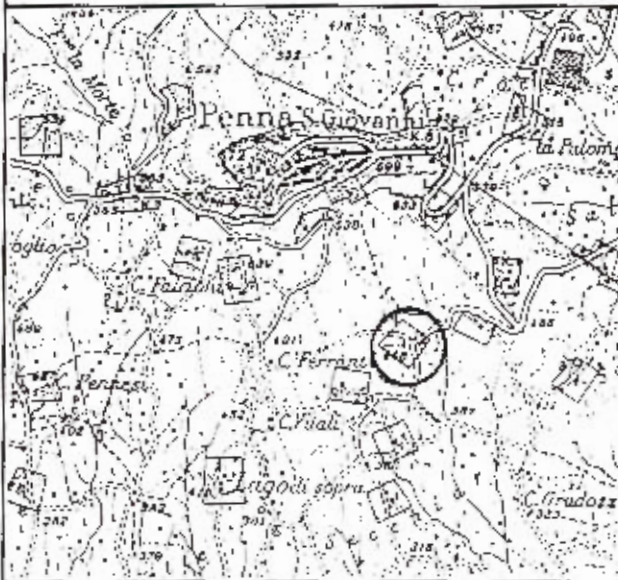

DESCRIZIONE SINTETICA

PERIODO DI COSTRUZIONE	fine 800
GIACITURA	mezza costa
VISIBILITA' DALLA STRADA	no
DESTINAZIONE ORIGINARIA	abitazione
DESTINAZIONE ATTUALE	abbandonata
NUMERO PIANI	2
TIPO DI COPERTURA	due falde
PARAMENTO ESTERNO	arenaria sbozzata
ANNESI	si
DISPOSIZIONE ANNESSI	attaccato
AREA DI PERTINENZA	acciottolato
CATEGORIA D' INTERVENTO	A2

COMUNE DI PENNA S.GIOVANNI - PIANO REGOLATORE GENERALE

MANUFATTI ED AREE DI PERTINENZA RURALI

DOCUMENTAZIONE FOTOGRAFICA



COMUNE DI PENNA S. GIOVANNI - PIANO REGOLATORE GENERALE
MANUFATTI ED AREE DI PERTINENZA RURALI

SCHEDA N.: 66

LOCALITA': LAGO DI SOPRA

FOTO N. 6.4-6.5

DOCUMENTAZIONE CATASTALE
 Foglio n°18 Particella n°131

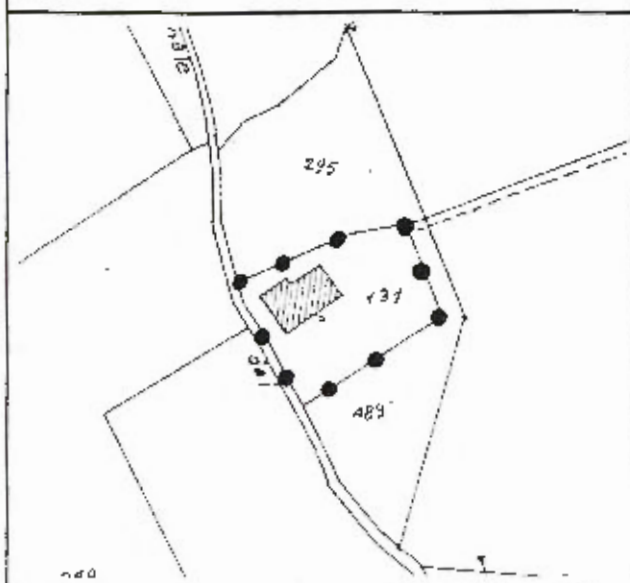

INQUADRAMENTO TERRITORIALE
 I.G.M. Scala 1: 25000



DESCRIZIONE SINTETICA

PERIODO DI COSTRUZIONE	fine 800
GIACITURA	mezza costa
VISIBILITA' DALLA STRADA	no
DESTINAZIONE ORIGINARIA	abitazione
DESTINAZIONE ATTUALE	abitazione
NUMERO PIANI	2+
TIPO DI COPERTURA	due falde
PARAMENTO ESTERNO	arenaria sbozzata
ANNESI	si
DISPOSIZIONE ANNESSI	attaccato
AREA DI PERTINENZA	acciottolato
CATEGORIA D' INTERVENTO	A2

COMUNE DI PENNA S.GIOVANNI - PIANO REGOLATORE GENERALE
MANUFATTI ED AREE DI PERTINENZA RURALI

DOCUMENTAZIONE FOTOGRAFICA



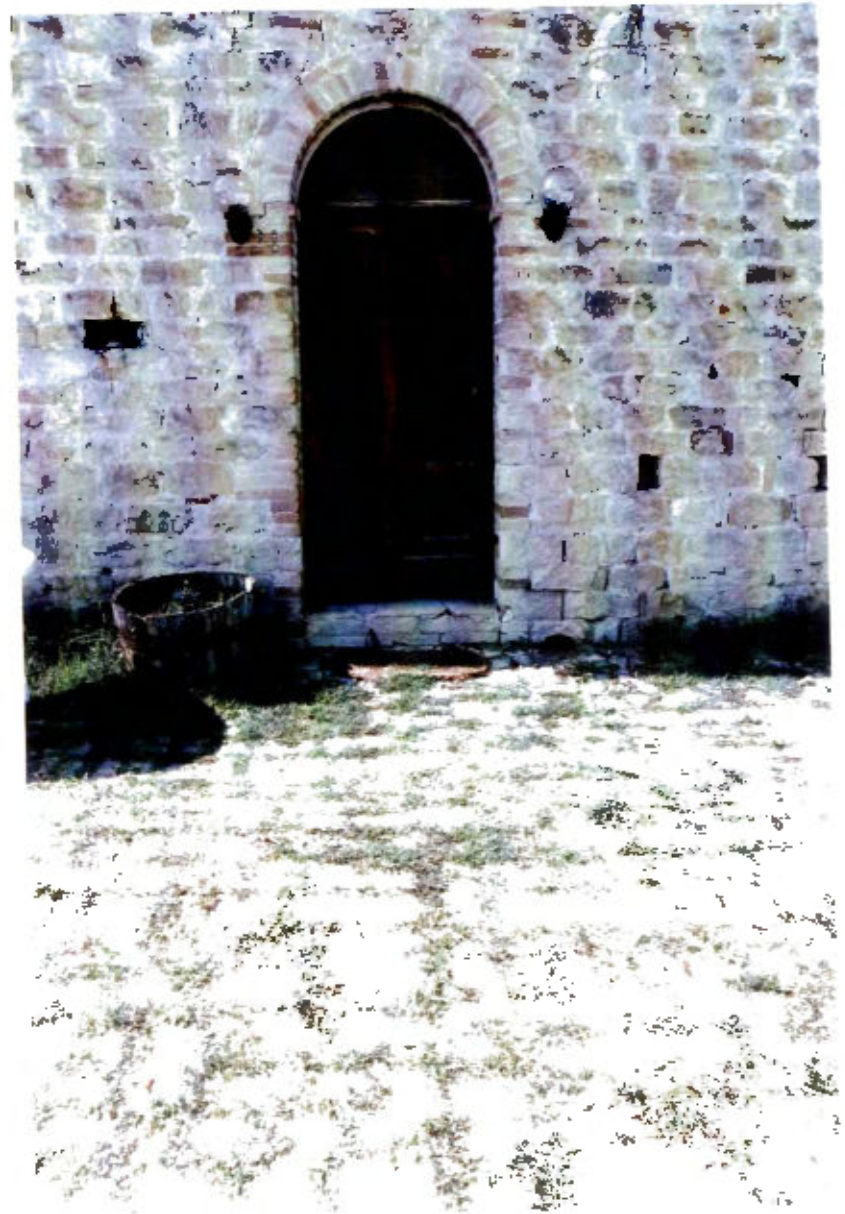

**COMUNE DI PENNA S. GIOVANNI - PIANO REGOLATORE GENERALE
MANUFATTI ED AREE DI PERTINENZA RURALI**

SCHEDA N.: 67

LOCALITA': LAGO DI SOPRA

FOTO N. 6.7

DOCUMENTAZIONE CATASTALE
Foglio n°26 Particella n°38

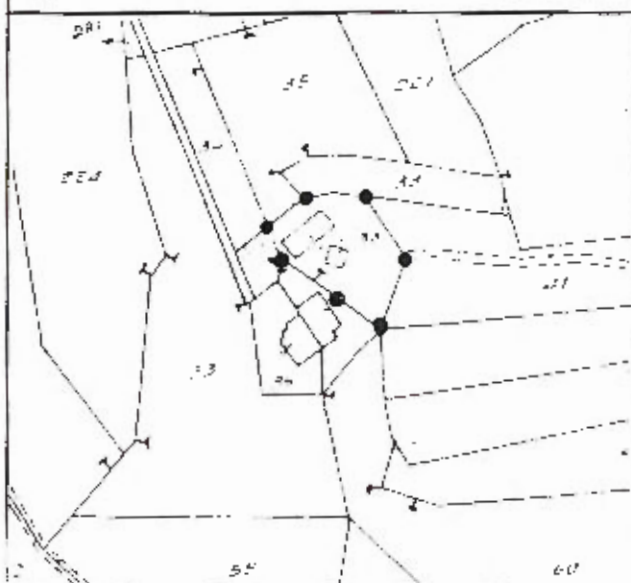

INQUADRAMENTO TERRITORIALE
I.G.M. Scala 1: 25000



DESCRIZIONE SINTETICA

PERIODO DI COSTRUZIONE	fine 800
GIACITURA	mezza costa
VISIBILITA' DALLA STRADA	no
DESTINAZIONE ORIGINARIA	abitazione
DESTINAZIONE ATTUALE	abbandonata
NUMERO PIANI	2+
TIPO DI COPERTURA	due falde
PARAMENTO ESTERNO	arenaria e mattoni
ANNESI	si
DISPOSIZIONE ANNESSI	staccato
AREA DI PERTINENZA	prato
CATEGORIA D' INTERVENTO	A2

COMUNE DI PENNA S.GIOVANNI - PIANO REGOLATORE GENERALE
MANUFATTI ED AREE DI PERTINENZA RURALI

DOCUMENTAZIONE FOTOGRAFICA



COMUNE DI PENNA S. GIOVANNI - PIANO REGOLATORE GENERALE
MANUFATTI ED AREE DI PERTINENZA RURALI

SCHEDA N.: 68

LOCALITA': LAGO DI SOPRA

FOTO N. 6.8

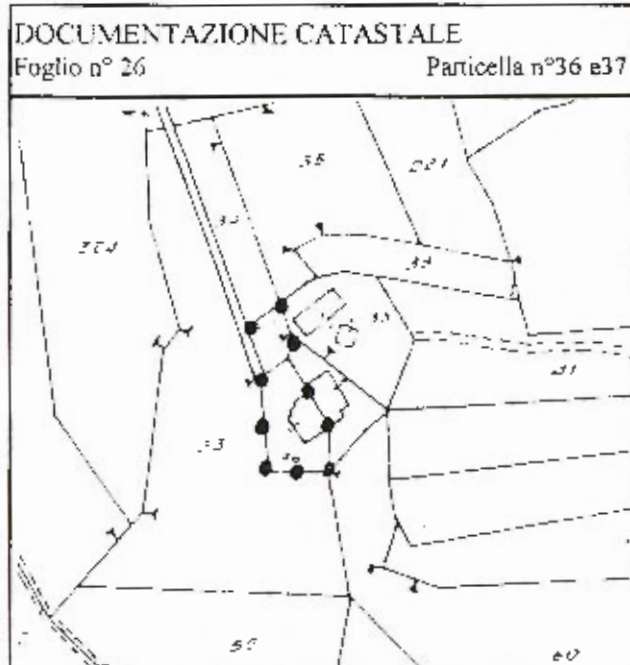

DESCRIZIONE SINTETICA

PERIODO DI COSTRUZIONE	fine 800
GIACITURA	mezza costa
VISIBILITA' DALLA STRADA	no
DESTINAZIONE ORIGINARIA	abitazione
DESTINAZIONE ATTUALE	abbandonata
NUMERO PIANI	3+
TIPO DI COPERTURA	due falde
PARAMENTO ESTERNO	arenaria e mattoni
ANNESI	si
DISPOSIZIONE ANNESSI	attaccato
AREA DI PERTINENZA	prato
CATEGORIA D' INTERVENTO	A2

COMUNE DI PENNA S.GIOVANNI - PIANO REGOLATORE GENERALE

MANUFATTI ED AREE DI PERTINENZA RURALI

DOCUMENTAZIONE FOTOGRAFICA



COMUNE DI PENNA S. GIOVANNI - PIANO REGOLATORE GENERALE
MANUFATTI ED AREE DI PERTINENZA RURALI

SCHEDA N.: 69

LOCALITA': LAGO DI SOPRA

FOTO N. 6.9-6.10

DOCUMENTAZIONE CATASTALE
 Foglio n°26 Particella n°227,214,30,219,26,29,226

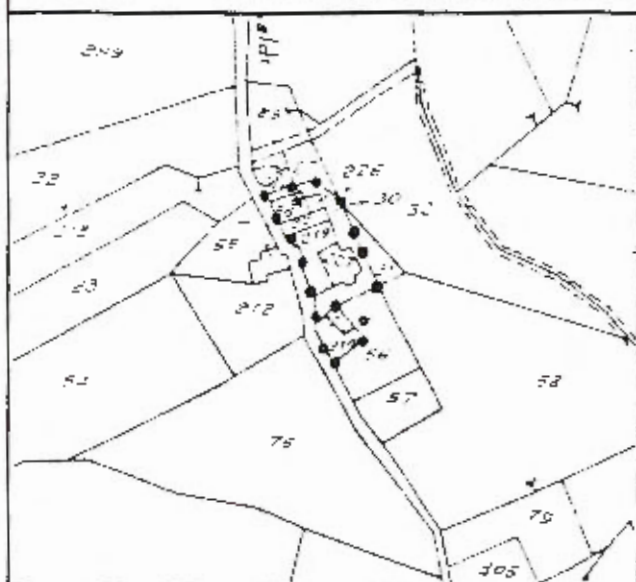

INQUADRAMENTO TERRITORIALE
 I.G.M. Scala 1: 25000

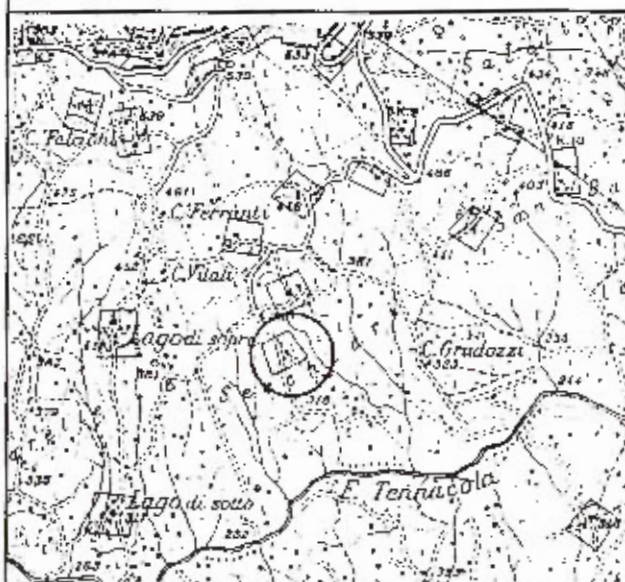

DESCRIZIONE SINTETICA

PERIODO DI COSTRUZIONE	fine 800
GIACITURA	mezza costa
VISIBILITA' DALLA STRADA	no
DESTINAZIONE ORIGINARIA	abitazione
DESTINAZIONE ATTUALE	abbandonata
NUMERO PIANI	2
TIPO DI COPERTURA	due falde
PARAMENTO ESTERNO	arenaria sbazzata
ANNESI	si
DISPOSIZIONE ANNESSI	attaccato e staccato
AREA DI PERTINENZA	acciottolato
CATEGORIA D' INTERVENTO	A2

COMUNE DI PENNA S.GIOVANNI - PIANO REGOLATORE GENERALE

MANUFATTI ED AREE DI PERTINENZA RURALI

DOCUMENTAZIONE FOTOGRAFICA



COMUNE DI PENNA S. GIOVANNI - PIANO REGOLATORE GENERALE
MANUFATTI ED AREE DI PERTINENZA RURALI

SCHEDA N.: 70

LOCALITA': LAGO DI SOPRA

FOTO N. 6.11 -6.12

DOCUMENTAZIONE CATASTALE
 Foglio n° 26 Particella n°82,83,84,85,86,80,81

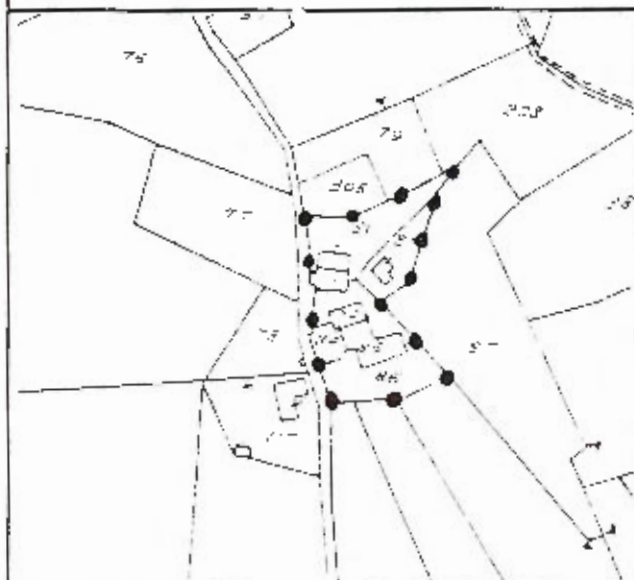

INQUADRAMENTO TERRITORIALE
 I.G.M. Scala 1: 25000



DESCRIZIONE SINTETICA

PERIODO DI COSTRUZIONE	fine 800
GIACITURA	mezza costa
VISIBILITA' DALLA STRADA	no
DESTINAZIONE ORIGINARIA	abitazione
DESTINAZIONE ATTUALE	abbandonata
NUMERO PIANI	2 E 3
TIPO DI COPERTURA	due falde e padiglione
PARAMENTO ESTERNO	arenaria sbozzata
ANNESI	si
DISPOSIZIONE ANNESSI	attaccato e staccato
AREA DI PERTINENZA	acciottolato
CATEGORIA D' INTERVENTO	A1

COMUNE DI PENNA S.GIOVANNI - PIANO REGOLATORE GENERALE
MANUFATTI ED AREE DI PERTINENZA RURALI

DOCUMENTAZIONE FOTOGRAFICA



COMUNE DI PENNA S. GIOVANNI - PIANO REGOLATORE GENERALE
MANUFATTI ED AREE DI PERTINENZA RURALI

SCHEDA N.: 71

LOCALITA': SAN BARTOLOMEO

FOTO N. 6.14

DOCUMENTAZIONE CATASTALE
 Foglio n°18 Particella n°558

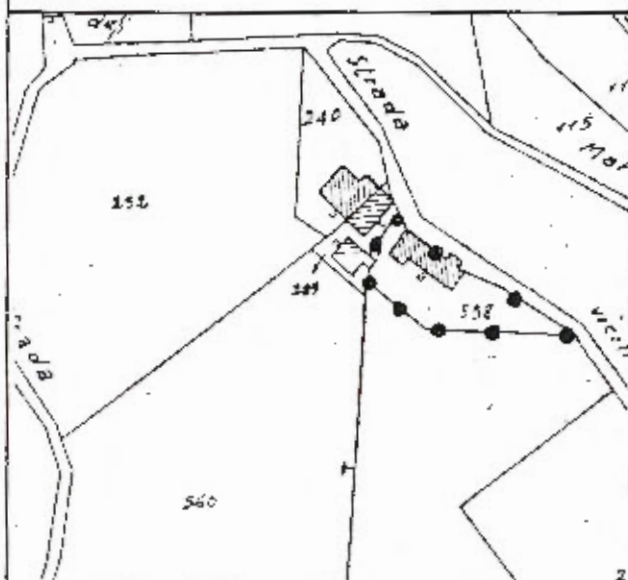

INQUADRAMENTO TERRITORIALE
 I.G.M. Scala 1: 25000



DESCRIZIONE SINTETICA

PERIODO DI COSTRUZIONE	fine 800
GIACITURA	mezza costa
VISIBILITA' DALLA STRADA	no
DESTINAZIONE ORIGINARIA	abitazione
DESTINAZIONE ATTUALE	abbandonata
NUMERO PIANI	2
TIPO DI COPERTURA	due falde
PARAMENTO ESTERNO	arenaria sbozzata e mattoni
ANNESI	si
DISPOSIZIONE ANNESSI	attaccato
AREA DI PERTINENZA	prato
CATEGORIA D' INTERVENTO	A2

COMUNE DI PENNA S.GIOVANNI - PIANO REGOLATORE GENERALE

MANUFATTI ED AREE DI PERTINENZA RURALI

DOCUMENTAZIONE FOTOGRAFICA



COMUNE DI PENNA S. GIOVANNI - PIANO REGOLATORE GENERALE
MANUFATTI ED AREE DI PERTINENZA RURALI

SCHEDA N.: 72

LOCALITA': SAN BARTOLOMEO

FOTO N. 6.16

DOCUMENTAZIONE CATASTALE
Foglio n°27

Particella n°52

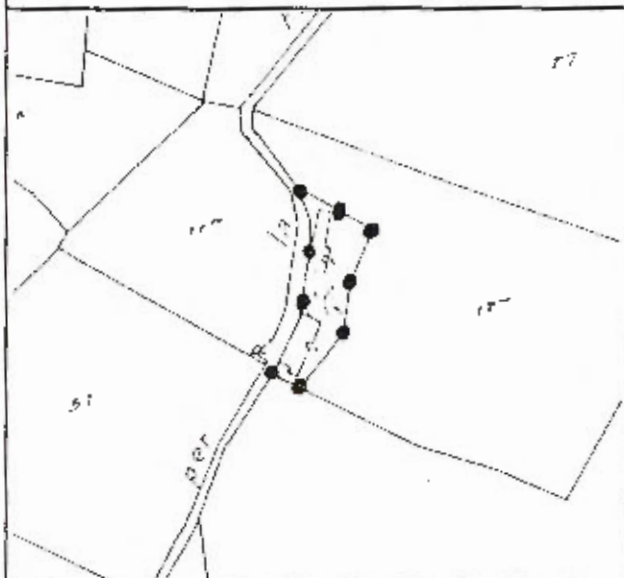

INQUADRAMENTO TERRITORIALE
I.G.M. Scala 1: 25000



DESCRIZIONE SINTETICA

PERIODO DI COSTRUZIONE	fine 800
GIACITURA	mezza costa
VISIBILITA' DALLA STRADA	no
DESTINAZIONE ORIGINARIA	abitazione
DESTINAZIONE ATTUALE	abitazione
NUMERO PIANI	2
TIPO DI COPERTURA	due falde
PARAMENTO ESTERNO	arenaria sbozzata
ANNESI	si
DISPOSIZIONE ANNESSI	attaccato
AREA DI PERTINENZA	acciottolato
CATEGORIA D' INTERVENTO	A2

COMUNE DI PENNA S.GIOVANNI - PIANO REGOLATORE GENERALE

MANUFATTI ED AREE DI PERTINENZA RURALI

DOCUMENTAZIONE FOTOGRAFICA



**COMUNE DI PENNA S. GIOVANNI - PIANO REGOLATORE GENERALE
MANUFATTI ED AREE DI PERTINENZA RURALI**

SCHEDA N. : 73

LOCALITA': SAN BARTOLOMEO

FOTO N. 6.17

DOCUMENTAZIONE CATASTALE

Foglio n°27

Particella n°52

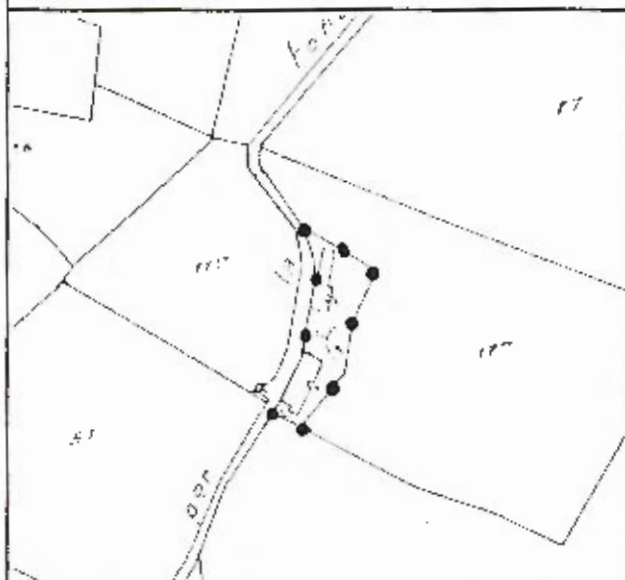

INQUADRAMENTO TERRITORIALE

I.G.M. Scala 1: 25000

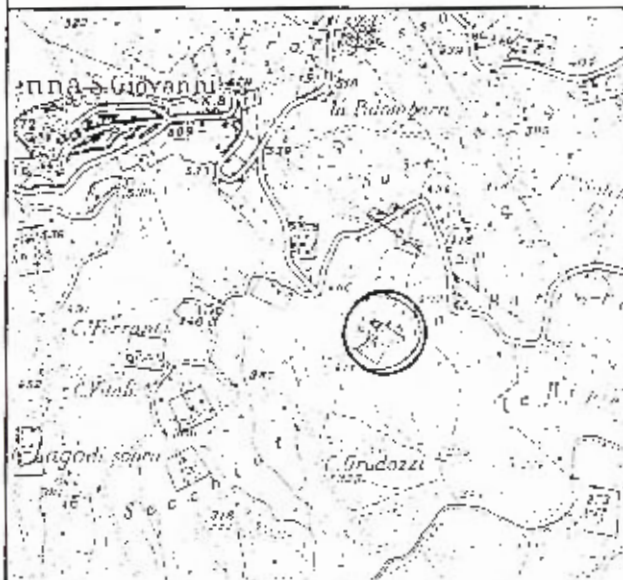

DESCRIZIONE SINTETICA

PERIODO DI COSTRUZIONE	fine 800
GIACITURA	mezza costa
VISIBILITA' DALLA STRADA	no
DESTINAZIONE ORIGINARIA	abitazione
DESTINAZIONE ATTUALE	abbandonata
NUMERO PIANI	2
TIPO DI COPERTURA	due falde
PARAMENTO ESTERNO	arenaria sbozzata
ANNESSI	si
DISPOSIZIONE ANNESSI	attaccato
AREA DI PERTINENZA	prato
CATEGORIA D' INTERVENTO	A2

COMUNE DI PENNA S.GIOVANNI - PIANO REGOLATORE GENERALE

MANUFATTI ED AREE DI PERTINENZA RURALI

DOCUMENTAZIONE FOTOGRAFICA



COMUNE DI PENNA S. GIOVANNI - PIANO REGOLATORE GENERALE
MANUFATTI ED AREE DI PERTINENZA RURALI

SCHEDA N.: 74

LOCALITA': SAN BARTOLOMEO

FOTO N. 6.18

DOCUMENTAZIONE CATASTALE

Foglio n°27

Particella n°17

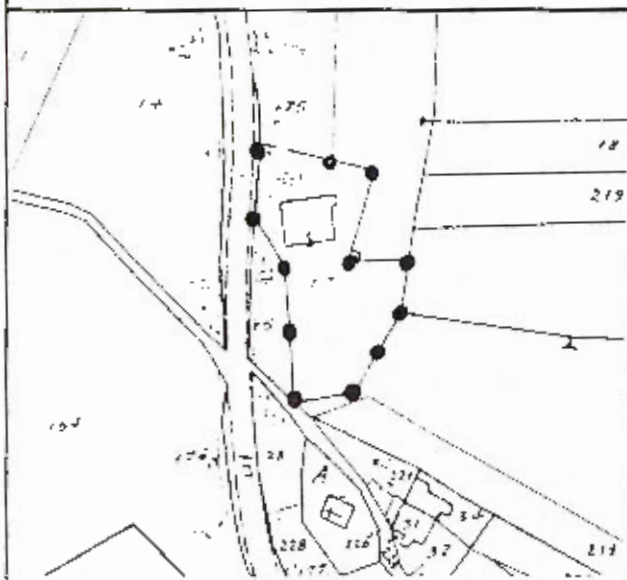

INQUADRAMENTO TERRITORIALE

I.G.M. Scale 1: 25000

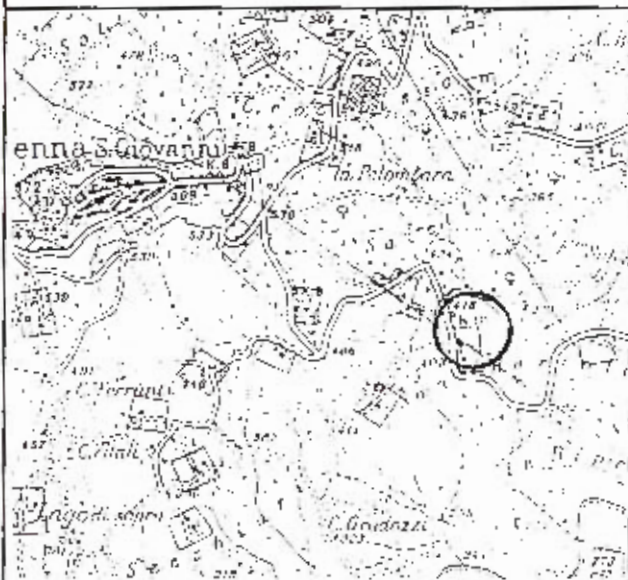

DESCRIZIONE SINTETICA

PERIODO DI COSTRUZIONE	fine 800
GIACITURA	mezza costa
VISIBILITA' DALLA STRADA	si
DESTINAZIONE ORIGINARIA	abitazione
DESTINAZIONE ATTUALE	abbandonata
NUMERO PLANI	2+
TIPO DI COPERTURA	due falde
PARAMENTO ESTERNO	intonaco di malta e calce
ANNESI	si
DISPOSIZIONE ANNESSI	attaccato
AREA DI PERTINENZA	prato
CATEGORIA D' INTERVENTO	A3

COMUNE DI PENNA S.GIOVANNI - PIANO REGOLATORE GENERALE

MANUFATTI ED AREE DI PERTINENZA RURALI

DOCUMENTAZIONE FOTOGRAFICA



**COMUNE DI PENNA S. GIOVANNI - PIANO REGOLATORE GENERALE
MANUFATTI ED AREE DI PERTINENZA RURALI**

SCHEDA N.: 75

LOCALITA': SAN BARTOLOMEO

FOTO N. 6.19

DOCUMENTAZIONE CATASTALE
Foglio n°27 Particella n°31,32,34

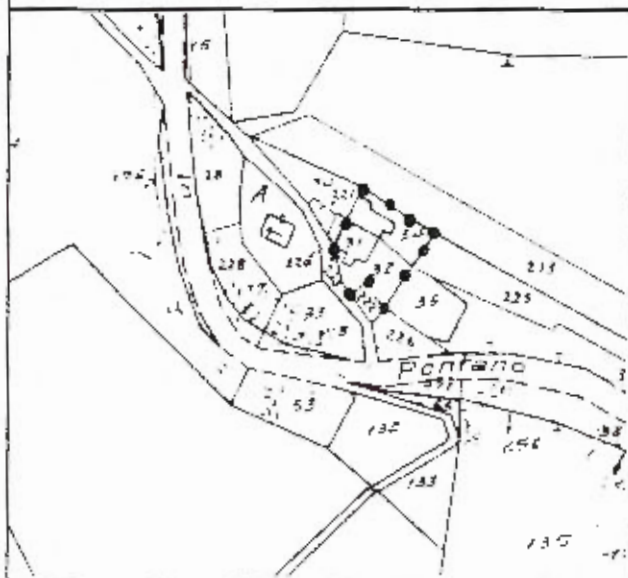

INQUADRAMENTO TERRITORIALE
I.G.M. Scala 1: 25000



DESCRIZIONE SINTETICA

PERIODO DI COSTRUZIONE	fine 800
GIACITURA	mezza costa
VISIBILITA' DALLA STRADA	no
DESTINAZIONE ORIGINARIA	abitazione
DESTINAZIONE ATTUALE	abbandonata
NUMERO PIANI	2
TIPO DI COPERTURA	due falde
PARAMENTO ESTERNO	arenaria sbazzata
ANNESI	si
DISPOSIZIONE ANNESSI	attaccato
AREA DI PERTINENZA	prato
CATEGORIA D' INTERVENTO	A3

COMUNE DI PENNA S.GIOVANNI - PIANO REGOLATORE GENERALE

MANUFATTI ED AREE DI PERTINENZA RURALI

DOCUMENTAZIONE FOTOGRAFICA



COMUNE DI PENNA S. GIOVANNI - PIANO REGOLATORE GENERALE
MANUFATTI ED AREE DI PERTINENZA RURALI

SCHEDA N.: 76

LOCALITA': SAN BARTOLOMEO

FOTO N. 6.21-6.23

DOCUMENTAZIONE CATASTALE
 Foglio n° 20 Particella n°193

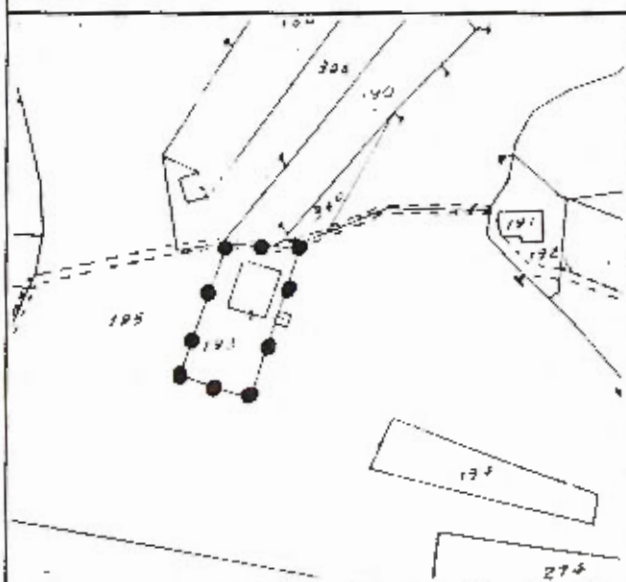

INQUADRAMENTO TERRITORIALE
 I.G.M. Scala 1: 25000

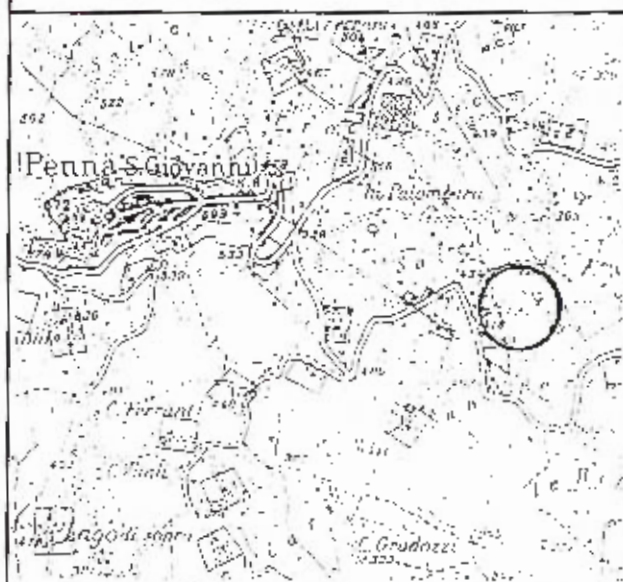

DESCRIZIONE SINTETICA

PERIODO DI COSTRUZIONE	fine 800
GIACITURA	mezza costa
VISIBILITA' DALLA STRADA	si
DESTINAZIONE ORIGINARIA	abitazione
DESTINAZIONE ATTUALE	abbandonata
NUMERO PIANI	3
TIPO DI COPERTURA	due falde
PARAMENTO ESTERNO	arenaria sbazzata
ANNESI	si
DISPOSIZIONE ANNESSI	staccato
AREA DI PERTINENZA	prato
CATEGORIA D' INTERVENTO	A3

COMUNE DI PENNA S.GIOVANNI - PIANO REGOLATORE GENERALE

MANUFATTI ED AREE DI PERTINENZA RURALI

DOCUMENTAZIONE FOTOGRAFICA



**COMUNE DI PENNA S. GIOVANNI - PIANO REGOLATORE GENERALE
MANUFATTI ED AREE DI PERTINENZA RURALI**

SCHEDA N.: 77

LOCALITA': SAN BARTOLOMEO

FOTO N. 6.22-6.25

DOCUMENTAZIONE CATASTALE
Foglio n° 20 Particella n°198

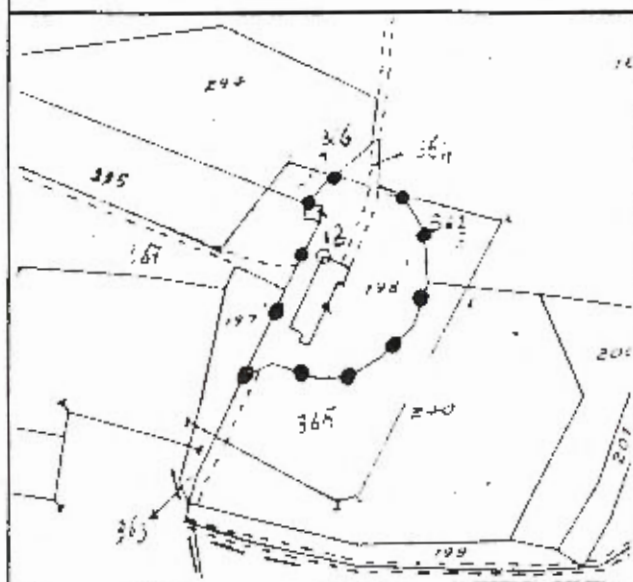

INQUADRAMENTO TERRITORIALE
I.G.M. Scala 1: 25000

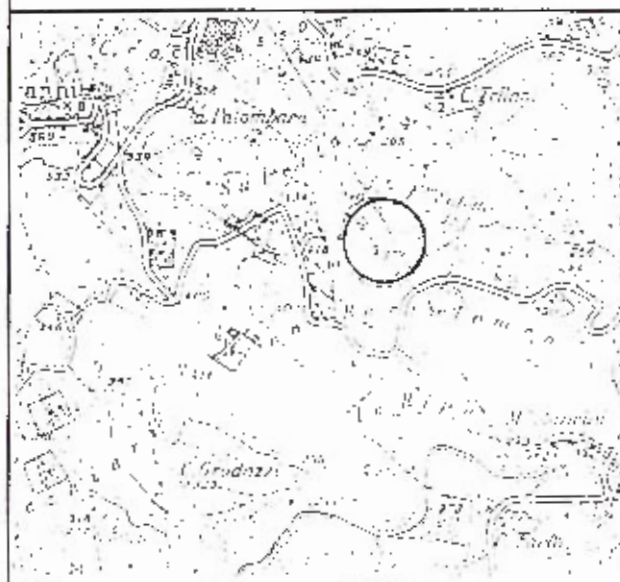

DESCRIZIONE SINTETICA

PERIODO DI COSTRUZIONE	anteriore XIX ^o sec.
GIACITURA	mezza costa
VISIBILITA' DALLA STRADA	si
DESTINAZIONE ORIGINARIA	abitazione
DESTINAZIONE ATTUALE	abbandonata
NUMERO PIANI	3
TIPO DI COPERTURA	due falde
PARAMENTO ESTERNO	arenaria sbazzata e mattoni
ANNESI	si
DISPOSIZIONE ANNESSI	attaccato
AREA DI PERTINENZA	prato
CATEGORIA D' INTERVENTO	A1

**COMUNE DI PENNA S.GIOVANNI - PIANO REGOLATORE GENERALE
MANUFATTI ED AREE DI PERTINENZA RURALI**

DOCUMENTAZIONE FOTOGRAFICA



COMUNE DI PENNA S. GIOVANNI - PIANO REGOLATORE GENERALE
MANUFATTI ED AREE DI PERTINENZA RURALI

SCHEDA N.: 78

LOCALITA': SAN BARTOLOMEO

FOTO N. 6.24

DOCUMENTAZIONE CATASTALE
 Foglio n°27 Particella n°67,238 e 239

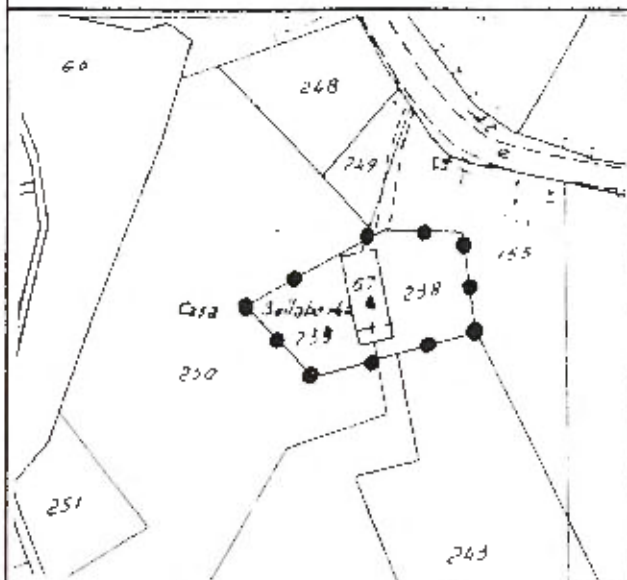

INQUADRAMENTO TERRITORIALE
 I.G.M. Scala 1: 25000

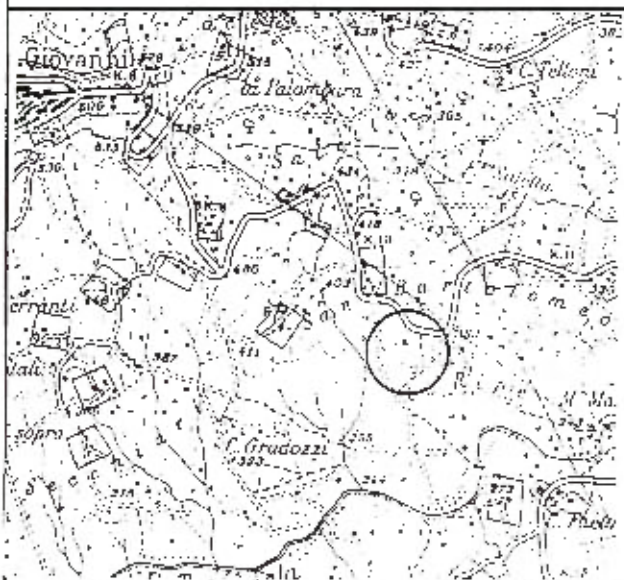

DESCRIZIONE SINTETICA

PERIODO DI COSTRUZIONE	fine 800
GIACITURA	mezza costa
VISIBILITA' DALLA STRADA	si
DESTINAZIONE ORIGINARIA	abitazione
DESTINAZIONE ATTUALE	abbandonata
NUMERO PIANI	2
TIPO DI COPERTURA	due falde
PARAMENTO ESTERNO	intonaco malta di calce
ANNESI	si
DISPOSIZIONE ANNESSI	attaccato
AREA DI PERTINENZA	prato
CATEGORIA D' INTERVENTO	A2

COMUNE DI PENNA S.GIOVANNI - PIANO REGOLATORE GENERALE

MANUFATTI ED AREE DI PERTINENZA RURALI

DOCUMENTAZIONE FOTOGRAFICA



COMUNE DI PENNA S. GIOVANNI - PIANO REGOLATORE GENERALE
MANUFATTI ED AREE DI PERTINENZA RURALI

SCHEDA N.: 79

LOCALITA': SAN BARTOLOMEO

FOTO N. 6.26

DOCUMENTAZIONE CATASTALE

Foglio n°28

Particella n°56

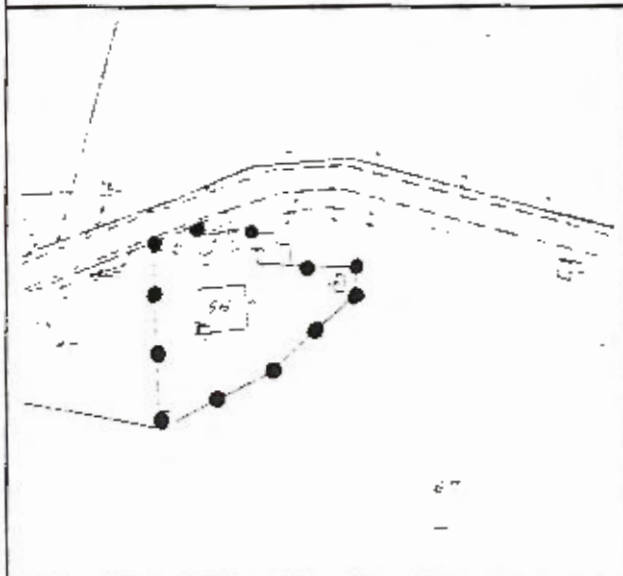

INQUADRAMENTO TERRITORIALE

I.G.M. Scala 1: 25000

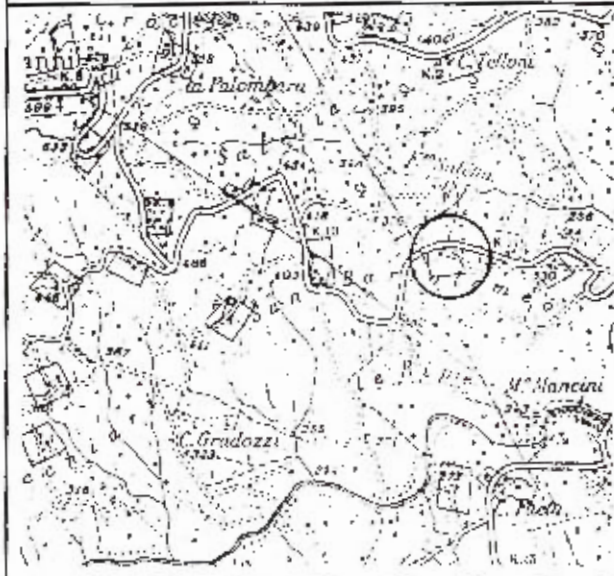

DESCRIZIONE SINTETICA

PERIODO DI COSTRUZIONE	primi 900
GIACITURA	mezza costa
VISIBILITA' DALLA STRADA	si
DESTINAZIONE ORIGINARIA	abitazione
DESTINAZIONE ATTUALE	abitazione
NUMERO PIANI	2+
TIPO DI COPERTURA	due falde
PARAMENTO ESTERNO	arenaria sbozzata
ANNESI	si
DISPOSIZIONE ANNESSI	a formare aia
AREA DI PERTINENZA	prato
CATEGORIA D' INTERVENTO	A3

COMUNE DI PENNA S.GIOVANNI - PIANO REGOLATORE GENERALE

MANUFATTI ED AREE DI PERTINENZA RURALI

DOCUMENTAZIONE FOTOGRAFICA



COMUNE DI PENNA S. GIOVANNI - PIANO REGOLATORE GENERALE
MANUFATTI ED AREE DI PERTINENZA RURALI

SCHEDA N.: 80

LOCALITA': SAN BARTOLOMEO

FOTO N. 6.27-6.28

DOCUMENTAZIONE CATASTALE

Foglio n°28

Particella n°81

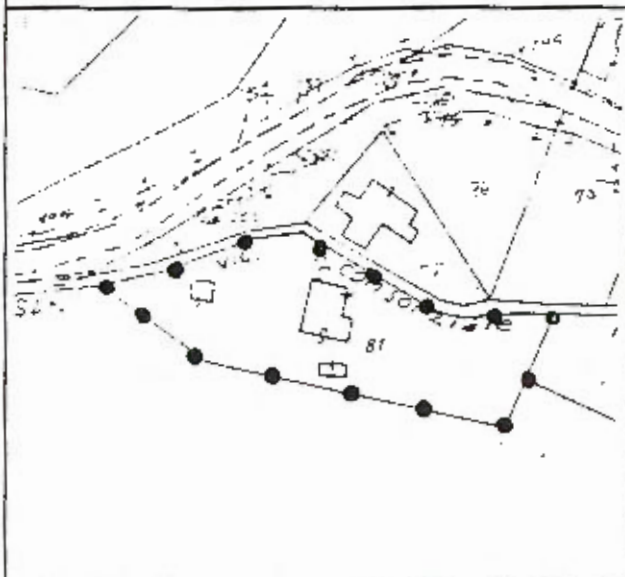

INQUADRAMENTO TERRITORIALE

I.G.M. Scala 1: 25000

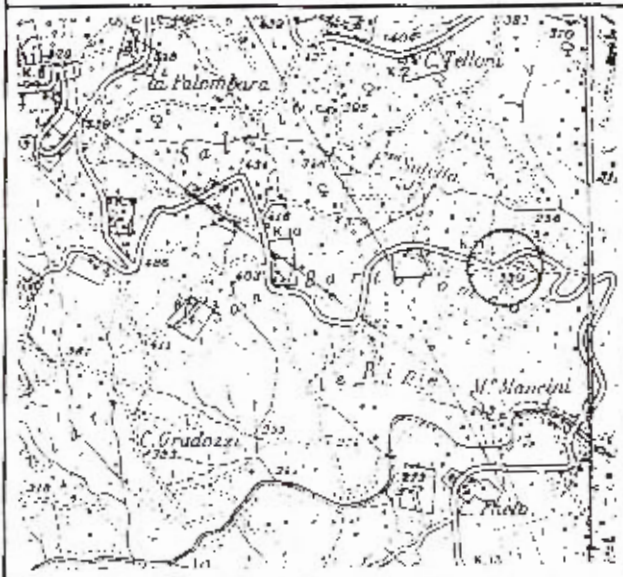

DESCRIZIONE SINTETICA

PERIODO DI COSTRUZIONE	fine 800
GIACITURA	terrazzo naturale
VISIBILITA' DALLA STRADA	si
DESTINAZIONE ORIGINARIA	abitazione
DESTINAZIONE ATTUALE	abitazione
NUMERO PIANI	2+
TIPO DI COPERTURA	due falde
PARAMENTO ESTERNO	arenaria sbozzata
ANNESSI	si
DISPOSIZIONE ANNESSI	attaccato
AREA DI PERTINENZA	prato
CATEGORIA D' INTERVENTO	A3

COMUNE DI PENNA S.GIOVANNI - PIANO REGOLATORE GENERALE

MANUFATTI ED AREE DI PERTINENZA RURALI

DOCUMENTAZIONE FOTOGRAFICA



COMUNE DI PENNA S. GIOVANNI - PIANO REGOLATORE GENERALE
MANUFATTI ED AREE DI PERTINENZA RURALI

SCHEDA N.: 81

LOCALITA': SAN BARTOLOMEO

FOTO N. 6.29

DOCUMENTAZIONE CATASTALE

Foglio n°28

Particella n°77

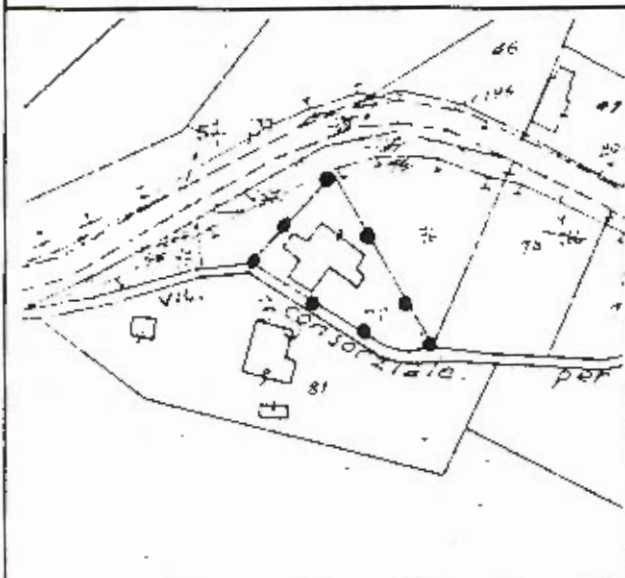

INQUADRAMENTO TERRITORIALE

I.G.M. Scala 1: 25000

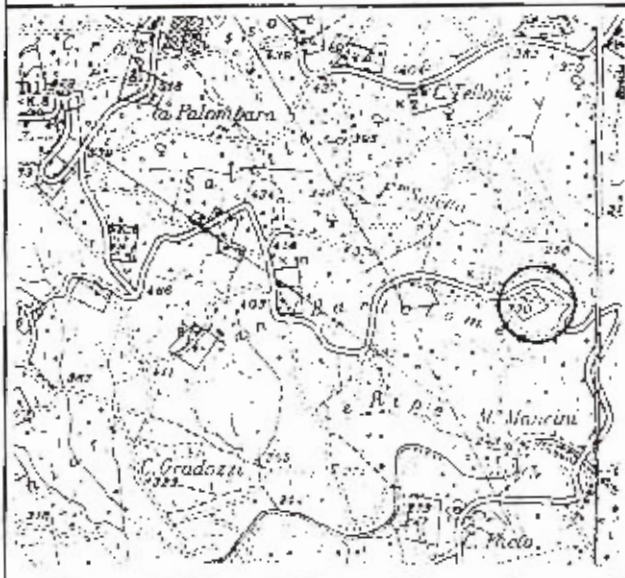

DESCRIZIONE SINTETICA

PERIODO DI COSTRUZIONE	fine 800
GIACITURA	terrazzo naturale
VISIBILITA' DALLA STRADA	si
DESTINAZIONE ORIGINARIA	abitazione
DESTINAZIONE ATTUALE	abbandonata
NUMERO PIANI	2+
TIPO DI COPERTURA	due falde
PARAMENTO ESTERNO	arenaria sbozzata
ANNESI	si
DISPOSIZIONE ANNESSI	staccato
AREA DI PERTINENZA	prato
CATEGORIA D' INTERVENTO	A3

COMUNE DI PENNA S.GIOVANNI - PIANO REGOLATORE GENERALE

MANUFATTI ED AREE DI PERTINENZA RURALI

DOCUMENTAZIONE FOTOGRAFICA



COMUNE DI PENNA S. GIOVANNI - PIANO REGOLATORE GENERALE
MANUFATTI ED AREE DI PERTINENZA RURALI

SCHEDA N.: 82

LOCALITA': SAN BARTOLOMEO

FOTO N. 6.30

DOCUMENTAZIONE CATASTALE
Foglio n° 28 Particella n° 148-185

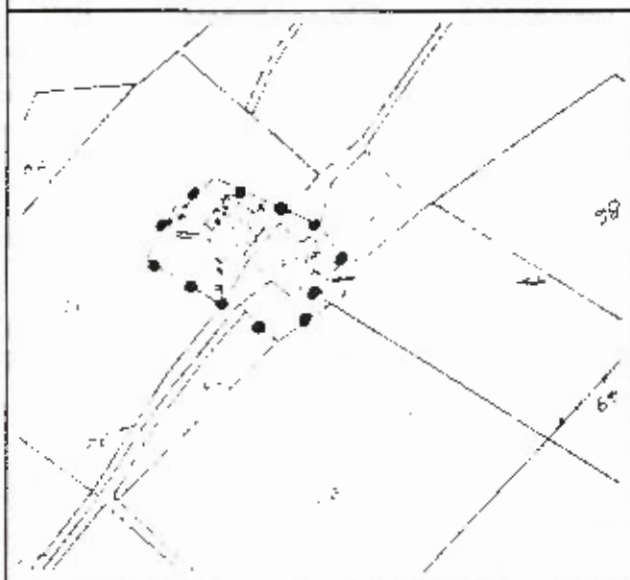

INQUADRAMENTO TERRITORIALE
I.G.M. Scala 1: 25000

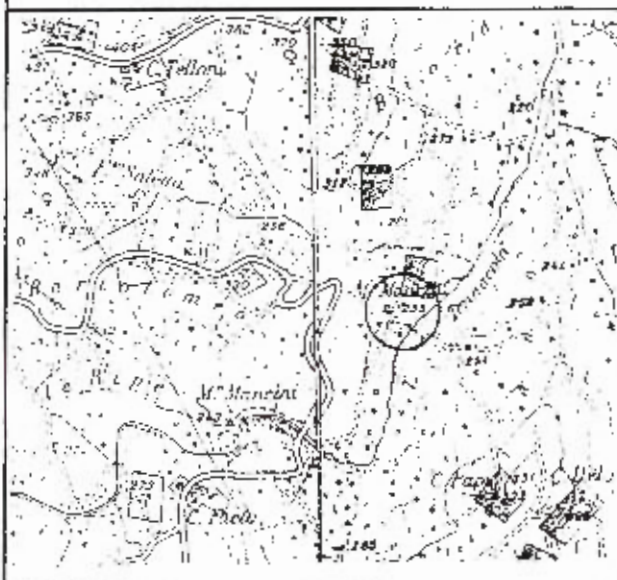

DESCRIZIONE SINTETICA

PERIODO DI COSTRUZIONE	anteriore XIX° sec.
GIACITURA	fondo valle
VISIBILITA' DALLA STRADA	no
DESTINAZIONE ORIGINARIA	molino
DESTINAZIONE ATTUALE	abitazione
NUMERO PIANI	2
TIPO DI COPERTURA	due falde
PARAMENTO ESTERNO	arenaria sbazzata
ANNESI	si
DISPOSIZIONE ANNESSI	attaccato
AREA DI PERTINENZA	prato
CATEGORIA D' INTERVENTO	A1

COMUNE DI PENNA S.GIOVANNI - PIANO REGOLATORE GENERALE

MANUFATTI ED AREE DI PERTINENZA RURALI

DOCUMENTAZIONE FOTOGRAFICA



COMUNE DI PENNA S. GIOVANNI - PIANO REGOLATORE GENERALE
MANUFATTI ED AREE DI PERTINENZA RURALI

SCHEDA N.: 83

LOCALITA': SAN BARTOLOMEO

FOTO N. 6.31

DOCUMENTAZIONE CATASTALE
Foglio n°28 Particella n°59-60

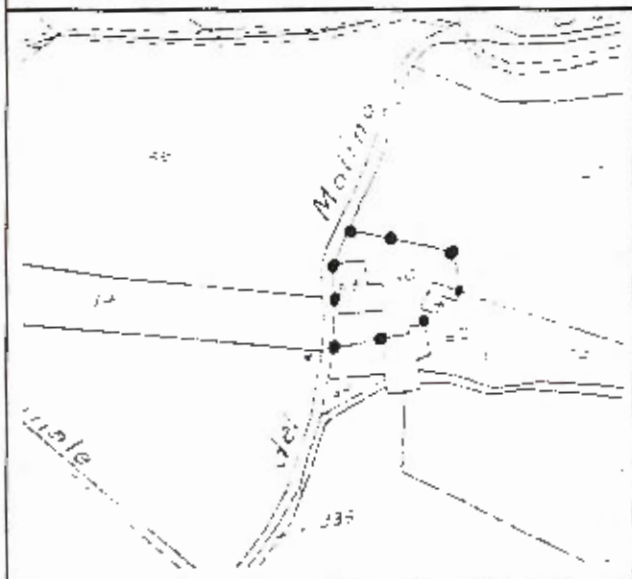

INQUADRAMENTO TERRITORIALE
I.G.M. Scala 1: 25000

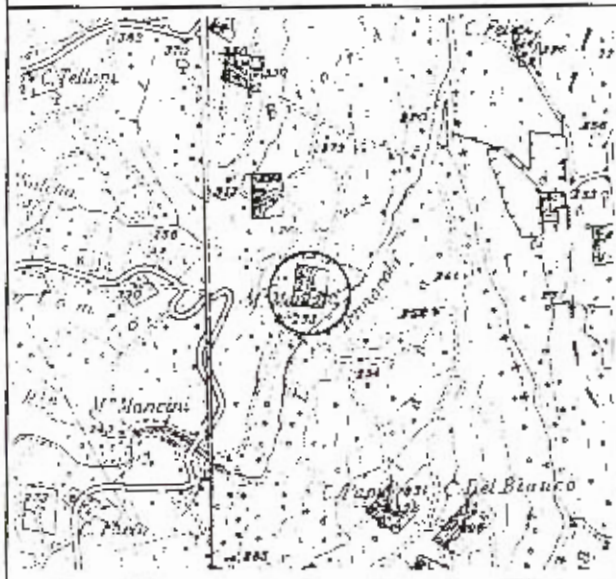

DESCRIZIONE SINTETICA

PERIODO DI COSTRUZIONE	fine 800
GIACITURA	fondo valle
VISIBILITA' DALLA STRADA	no
DESTINAZIONE ORIGINARIA	abitazione
DESTINAZIONE ATTUALE	abbandonata
NUMERO PIANI	2
TIPO DI COPERTURA	due falde
PARAMENTO ESTERNO	intonaco malta di calce
ANNESI	si
DISPOSIZIONE ANNESSI	attaccato
AREA DI PERTINENZA	prato
CATEGORIA D' INTERVENTO	A2

COMUNE DI PENNA S.GIOVANNI - PIANO REGOLATORE GENERALE

MANUFATTI ED AREE DI PERTINENZA RURALI

DOCUMENTAZIONE FOTOGRAFICA



COMUNE DI PENNA S. GIOVANNI - PIANO REGOLATORE GENERALE

MANUFATTI ED AREE DI PERTINENZA RURALI

SCHEDA N.: 84

LOCALITA': SAN BARTOLOMEO

FOTO N. 6.32

DOCUMENTAZIONE CATASTALE
Foglio n° 21 Particella n°262-263-264

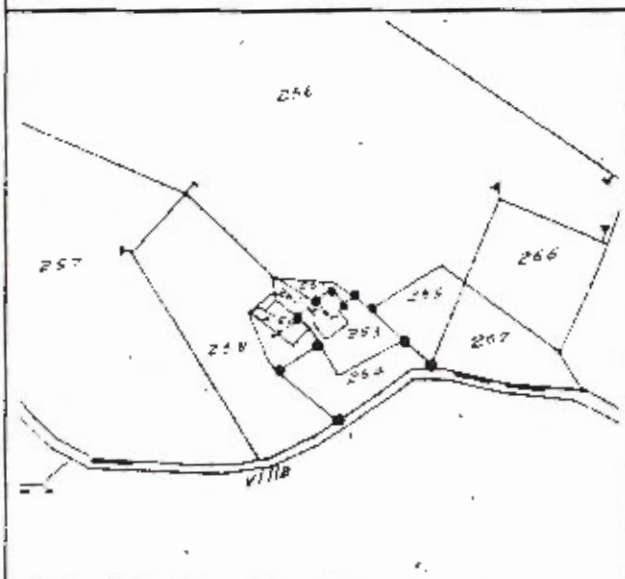

INQUADRAMENTO TERRITORIALE
I.G.M. Scala 1: 25000

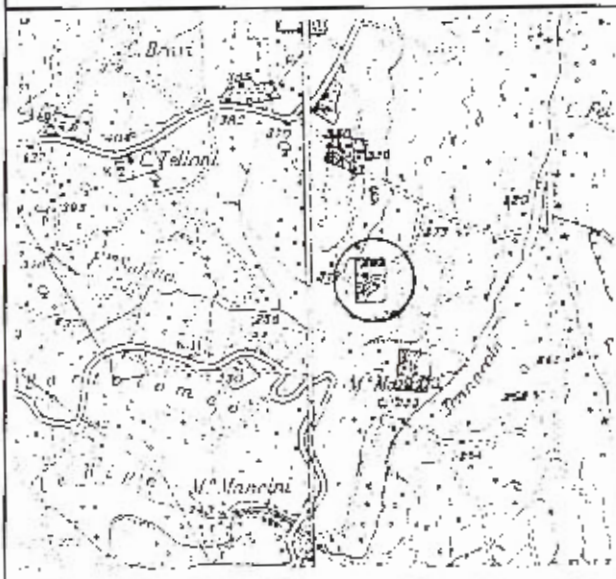

DESCRIZIONE SINTETICA

PERIODO DI COSTRUZIONE	fine 800
GIACITURA	mezza costa
VISIBILITA' DALLA STRADA	no
DESTINAZIONE ORIGINARIA	abitazione
DESTINAZIONE ATTUALE	abbandonata
NUMERO PIANI	2
TIPO DI COPERTURA	due falde
PARAMENTO ESTERNO	arenaria sbazzata
ANNESI	no
DISPOSIZIONE ANNESSI	
AREA DI PERTINENZA	prato
CATEGORIA D' INTERVENTO	A2

COMUNE DI PENNA S.GIOVANNI - PIANO REGOLATORE GENERALE

MANUFATTI ED AREE DI PERTINENZA RURALI

DOCUMENTAZIONE FOTOGRAFICA



COMUNE DI PENNA S. GIOVANNI - PIANO REGOLATORE GENERALE
MANUFATTI ED AREE DI PERTINENZA RURALI

SCHEDA N.: 85

LOCALITA': SAN BARTOLOMEO

FOTO N. 6.33

DOCUMENTAZIONE CATASTALE
 Foglio n°28 Particella n°18 e 147

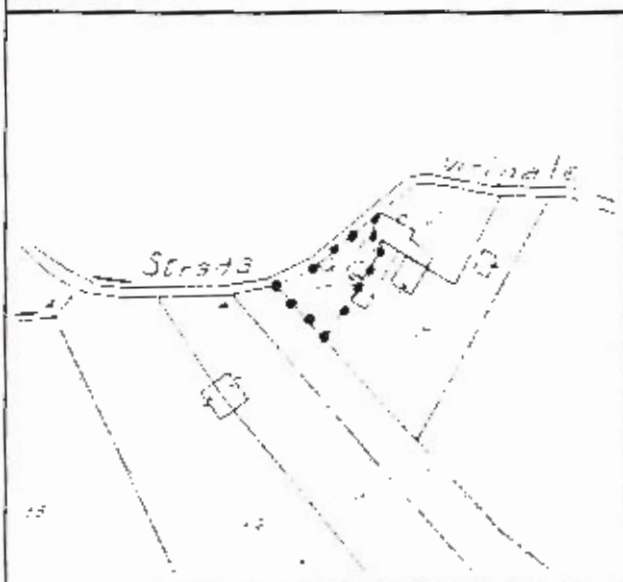

INQUADRAMENTO TERRITORIALE
 I.G.M. Scala 1: 25000

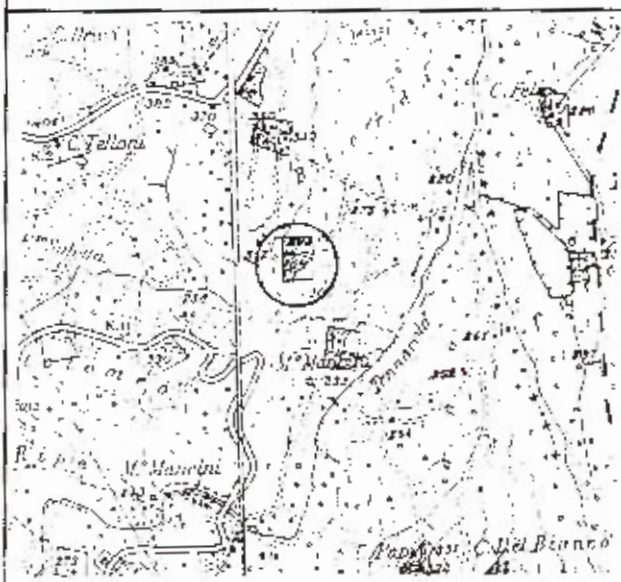

DESCRIZIONE SINTETICA

PERIODO DI COSTRUZIONE	fine 800
GIACITURA	mezza costa
VISIBILITA' DALLA STRADA	no
DESTINAZIONE ORIGINARIA	abitazione
DESTINAZIONE ATTUALE	abitazione
NUMERO PIANI	2+
TIPO DI COPERTURA	due falde
PARAMENTO ESTERNO	arenaria sbazzata
ANNESSI	si
DISPOSIZIONE ANNESSI	attaccato
AREA DI PERTINENZA	prato
CATEGORIA D' INTERVENTO	A2

COMUNE DI PENNA S.GIOVANNI - PIANO REGOLATORE GENERALE

MANUFATTI ED AREE DI PERTINENZA RURALI

DOCUMENTAZIONE FOTOGRAFICA



COMUNE DI PENNA S. GIOVANNI - PIANO REGOLATORE GENERALE
MANUFATTI ED AREE DI PERTINENZA RURALI

SCHEDA N.: 86

LOCALITA': SAN BARTOLOMEO

FOTO N. 6.34

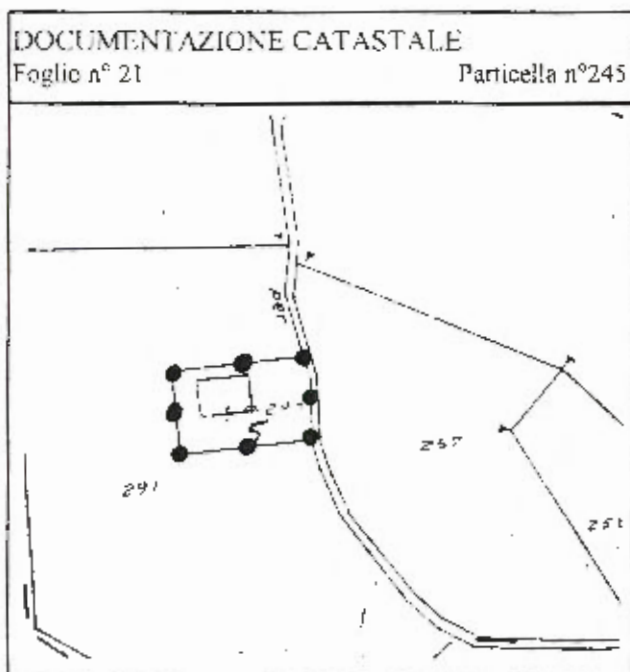

DESCRIZIONE SINTETICA

PERIODO DI COSTRUZIONE	fine 800
GIACITURA	mezza costa
VISIBILITA' DALLA STRADA	no
DESTINAZIONE ORIGINARIA	abitazione
DESTINAZIONE ATTUALE	abitazione
NUMERO PIANI	2+
TIPO DI COPERTURA	due falde
PARAMENTO ESTERNO	arenaria sbazzata
ANNESI	si
DISPOSIZIONE ANNESSI	attaccato
AREA DI PERTINENZA	prato
CATEGORIA D' INTERVENTO	A3

COMUNE DI PENNA S.GIOVANNI - PIANO REGOLATORE GENERALE

MANUFATTI ED AREE DI PERTINENZA RURALI

DOCUMENTAZIONE FOTOGRAFICA



**COMUNE DI PENNA S. GIOVANNI - PIANO REGOLATORE GENERALE
MANUFATTI ED AREE DI PERTINENZA RURALI**

SCHEDA N.: 87

LOCALITA': SAN BARTOLOMEO

FOTO N. 6.35-6.36

DOCUMENTAZIONE CATASTALE
Foglio n°21 Particella n°159-160

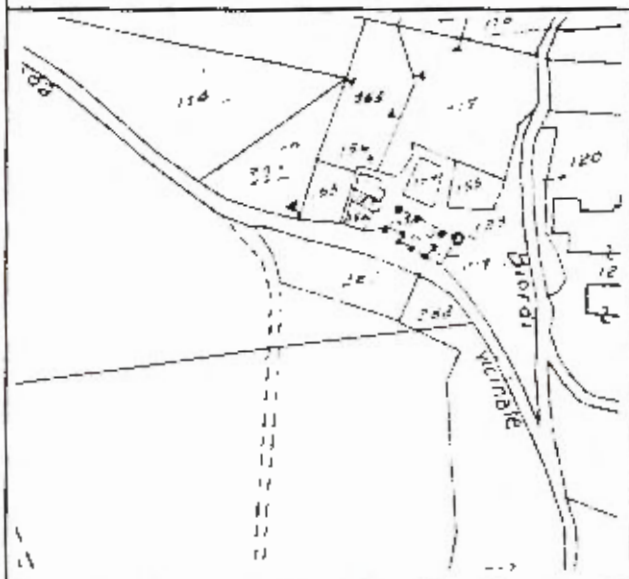

INQUADRAMENTO TERRITORIALE
I.G.M. Scala 1: 25000

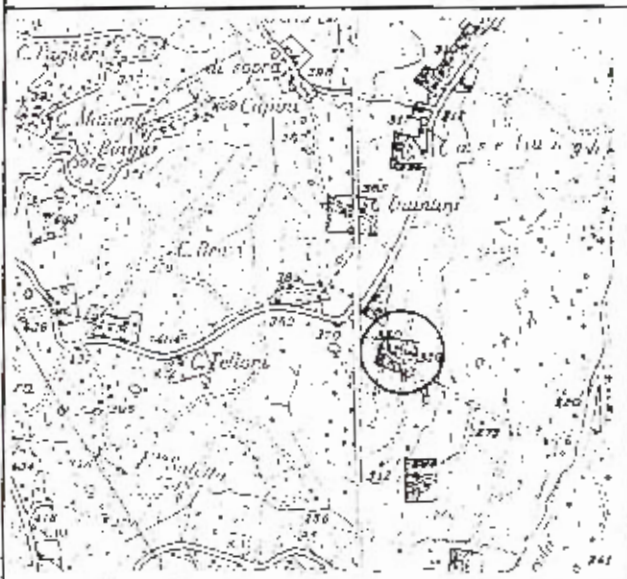

DESCRIZIONE SINTETICA

PERIODO DI COSTRUZIONE	fine 800
GIACITURA	mezza costa
VISIBILITA' DALLA STRADA	no
DESTINAZIONE ORIGINARIA	abitazione
DESTINAZIONE ATTUALE	abbandonata
NUMERO PIANI	2
TIPO DI COPERTURA	due falde
PARAMENTO ESTERNO	mattoni e arenaria sbazzata
ANNESI	si
DISPOSIZIONE ANNESSI	attaccato
AREA DI PERTINENZA	prato
CATEGORIA D' INTERVENTO	A2

COMUNE DI PENNA S.GIOVANNI - PIANO REGOLATORE GENERALE

MANUFATTI ED AREE DI PERTINENZA RURALI

DOCUMENTAZIONE FOTOGRAFICA



COMUNE DI PENNA S. GIOVANNI - PIANO REGOLATORE GENERALE
MANUFATTI ED AREE DI PERTINENZA RURALI

SCHEDA N. : 88

LOCALITA' : SAN BARTOLOMEO

FOTO N. 6.37

DOCUMENTAZIONE CATASTALE

Foglio n°21

Particella n°219

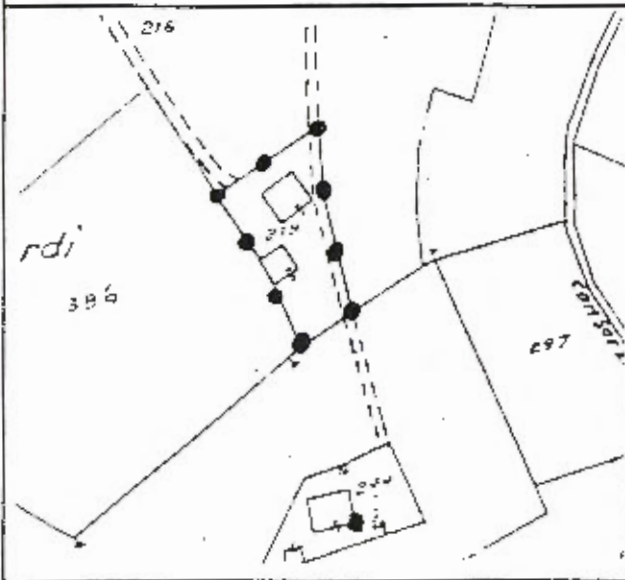

INQUADRAMENTO TERRITORIALE

I.G.M. Scala 1: 25000

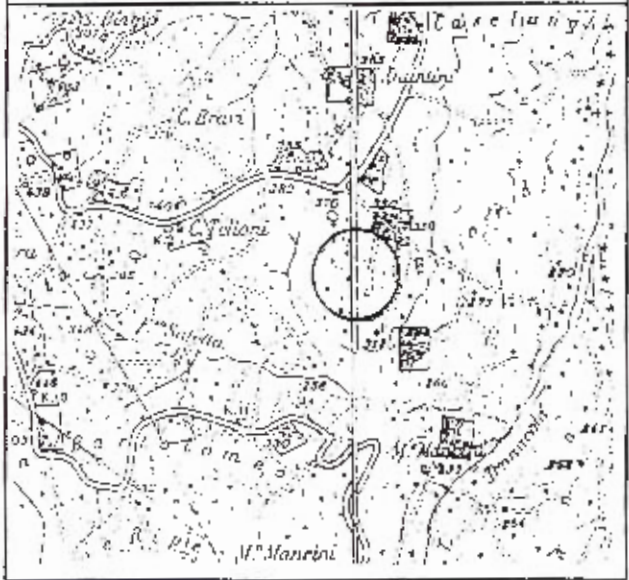

DESCRIZIONE SINTETICA

PERIODO DI COSTRUZIONE	primi 900
GIACITURA	crinale
VISIBILITA' DALLA STRADA	si
DESTINAZIONE ORIGINARIA	abitazione
DESTINAZIONE ATTUALE	abitazione
NUMERO PIANI	2+
TIPO DI COPERTURA	due falde
PARAMENTO ESTERNO	arenaria sbazzata
ANNESSI	si
DISPOSIZIONE ANNESSI	staccato
AREA DI PERTINENZA	acciottolato arenaria
CATEGORIA D' INTERVENTO	A2

COMUNE DI PENNA S.GIOVANNI - PIANO REGOLATORE GENERALE

MANUFATTI ED AREE DI PERTINENZA RURALI

DOCUMENTAZIONE FOTOGRAFICA



COMUNE DI PENNA S. GIOVANNI - PIANO REGOLATORE GENERALE
MANUFATTI ED AREE DI PERTINENZA RURALI

SCHEDA N.: 89

LOCALITA': PENNA S. GIOVANNI

FOTO N. 7.1-7.2

DOCUMENTAZIONE CATASTALE
Foglio n°18 Particella n°492-77

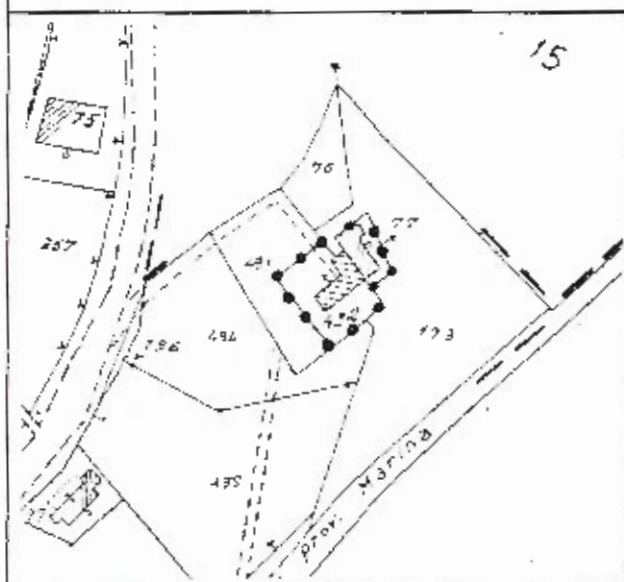

INQUADRAMENTO TERRITORIALE
(G.M. Scala 1: 25000)

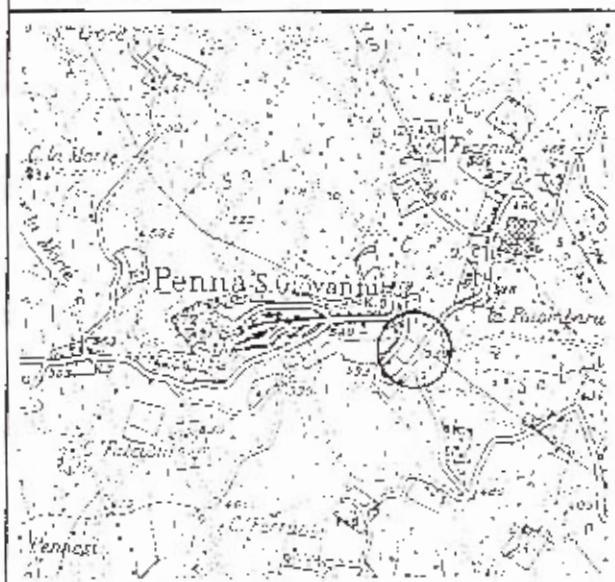

DESCRIZIONE SINTETICA

PERIODO DI COSTRUZIONE	fine 800
GIACITURA	mezza costa
VISIBILITA' DALLA STRADA	no
DESTINAZIONE ORIGINARIA	abitazione
DESTINAZIONE ATTUALE	abbandonata
NUMERO PIANI	3
TIPO DI COPERTURA	due falde
PARAMENTO ESTERNO	arenaria sbazzata
ANNESI	si
DISPOSIZIONE ANNESSI	attaccato
AREA DI PERTINENZA	prato
CATEGORIA D' INTERVENTO	A3

COMUNE DI PENNA S.GIOVANNI - PIANO REGOLATORE GENERALE

MANUFATTI ED AREE DI PERTINENZA RURALI

DOCUMENTAZIONE FOTOGRAFICA



COMUNE DI PENNA S. GIOVANNI - PIANO REGOLATORE GENERALE
MANUFATTI ED AREE DI PERTINENZA RURALI

SCHEDA N.: 90

LOCALITA': PENNA S. GIOVANNI

FOTO N. 7.3-7.4

DOCUMENTAZIONE CATASTALE
Foglio n°20

Particella n°65

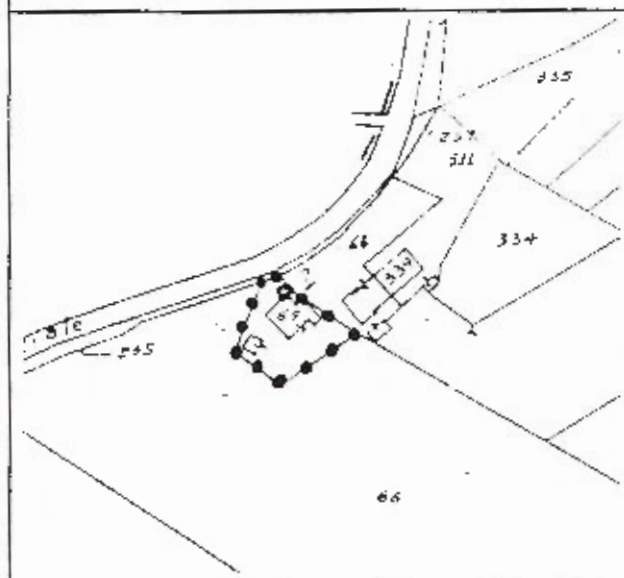

INQUADRAMENTO TERRITORIALE
I.G.M. Scala 1: 25000

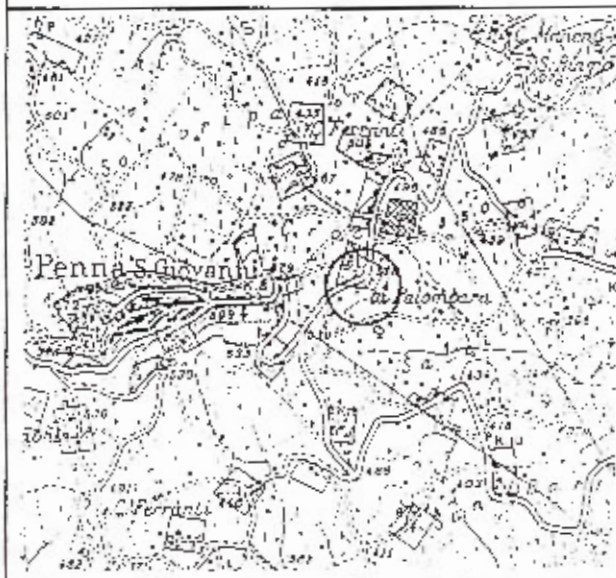

DESCRIZIONE SINTETICA

PERIODO DI COSTRUZIONE	fine 800
GIACITURA	mezza costa
VISIBILITA' DALLA STRADA	si
DESTINAZIONE ORIGINARIA	abitazione
DESTINAZIONE ATTUALE	abbandonata
NUMERO PIANI	2
TIPO DI COPERTURA	due falde
PARAMENTO ESTERNO	arenaria sbazzata
ANNESSI	si
DISPOSIZIONE ANNESSI	staccato
AREA DI PERTINENZA	prato
CATEGORIA D' INTERVENTO	A2

COMUNE DI PENNA S.GIOVANNI - PIANO REGOLATORE GENERALE

MANUFATTI ED AREE DI PERTINENZA RURALI

DOCUMENTAZIONE FOTOGRAFICA



**COMUNE DI PENNA S. GIOVANNI - PIANO REGOLATORE GENERALE
MANUFATTI ED AREE DI PERTINENZA RURALI**

SCHEDA N.: 91

LOCALITA': PENNA S. GIOVANNI

FOTO N. 7.5-7.6-7.7

DOCUMENTAZIONE CATASTALE

Foglio n° 20

Particella n° 339-64

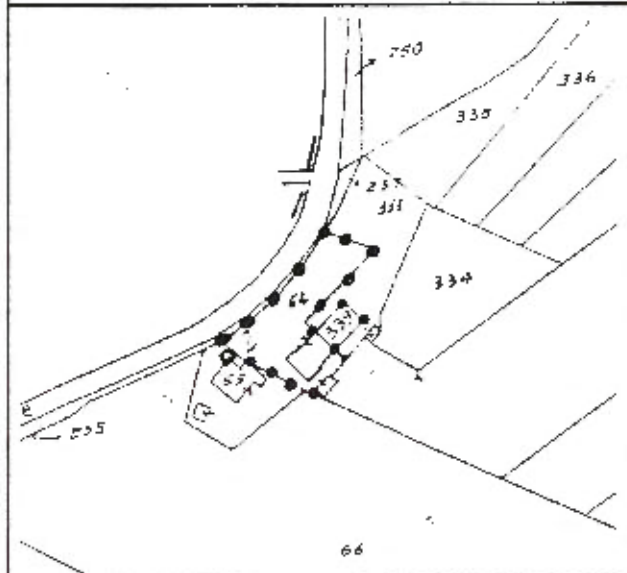

INQUADRAMENTO TERRITORIALE

I.G.M. Scala 1: 25000



DESCRIZIONE SINTETICA

PERIODO DI COSTRUZIONE	anteriore xix ^o sec.
GIACITURA	mezza costa
VISIBILITA' DALLA STRADA	si
DESTINAZIONE ORIGINARIA	abitazione
DESTINAZIONE ATTUALE	abbandonata
NUMERO PIANI	4
TIPO DI COPERTURA	due falde
PARAMENTO ESTERNO	arenaria sbazzata
ANNESI	si
DISPOSIZIONE ANNESSI	attaccato
AREA DI PERTINENZA	acciottolato
CATEGORIA D' INTERVENTO	A1

COMUNE DI PENNA S.GIOVANNI - PIANO REGOLATORE GENERALE

MANUFATTI ED AREE DI PERTINENZA RURALI

DOCUMENTAZIONE FOTOGRAFICA





COMUNE DI PENNA S. GIOVANNI - PIANO REGOLATORE GENERALE
MANUFATTI ED AREE DI PERTINENZA RURALI

SCHEDA N.: 92

LOCALITA': PENNA S. GIOVANNI

FOTO N. 7.8

DOCUMENTAZIONE CATASTALE

Foglio n° 20

Particella n°87

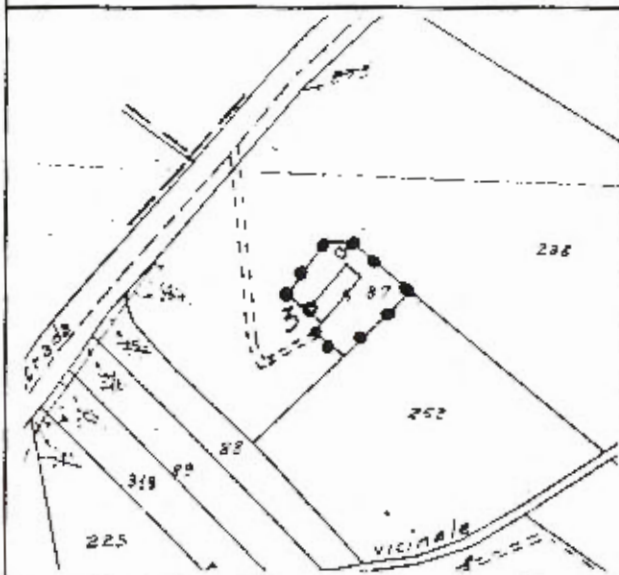

INQUADRAMENTO TERRITORIALE

I.G.M. Scala 1: 25000

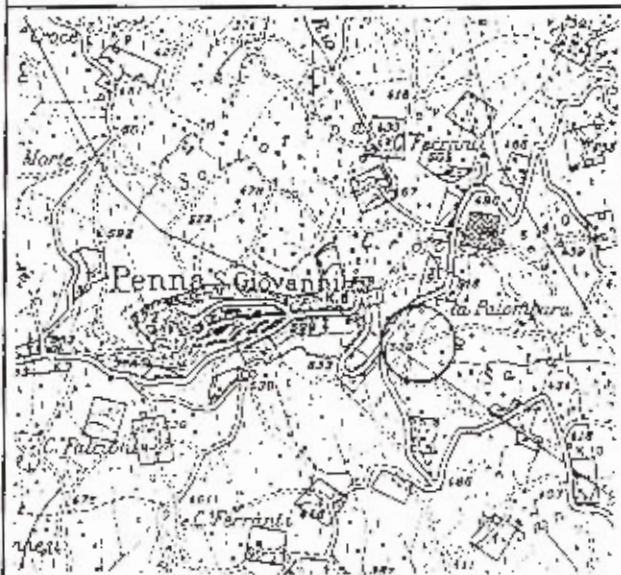

DESCRIZIONE SINTETICA

PERIODO DI COSTRUZIONE	primi 900
GIACITURA	mezza costa
VISIBILITA' DALLA STRADA	si
DESTINAZIONE ORIGINARIA	abitazione
DESTINAZIONE ATTUALE	abitazione
NUMERO PIANI	3+
TIPO DI COPERTURA	due falde
PARAMENTO ESTERNO	arenaria squadrata
ANNESI	si
DISPOSIZIONE ANNESSI	attaccato
AREA DI PERTINENZA	prato
CATEGORIA D' INTERVENTO	A3

COMUNE DI PENNA S.GIOVANNI - PIANO REGOLATORE GENERALE

MANUFATTI ED AREE DI PERTINENZA RURALI

DOCUMENTAZIONE FOTOGRAFICA



COMUNE DI PENNA S. GIOVANNI - PIANO REGOLATORE GENERALE
MANUFATTI ED AREE DI PERTINENZA RURALI

SCHEDA N.: 93

LOCALITA': CROCIFISSO

FOTO N. 7.9-7.10

DOCUMENTAZIONE CATASTALE
 Foglio n°15 Particella n°160-161

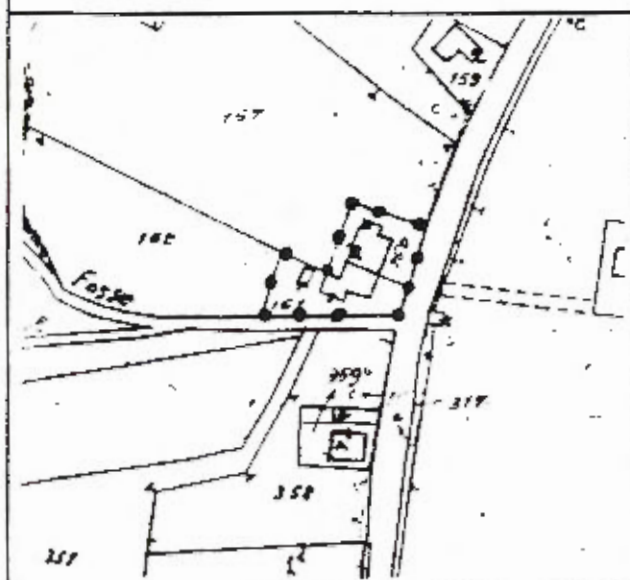

INQUADRAMENTO TERRITORIALE
 I.G.M. Scala 1: 25000

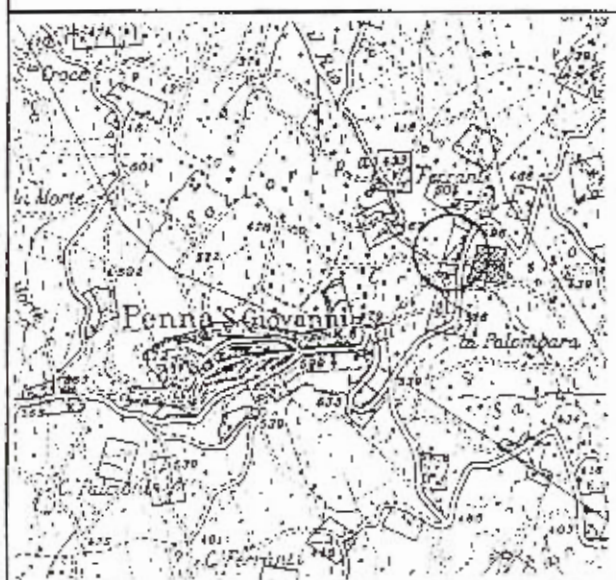

DESCRIZIONE SINTETICA

PERIODO DI COSTRUZIONE	primi 800
GIACITURA	crinale
VISIBILITA' DALLA STRADA	si
DESTINAZIONE ORIGINARIA	abitazione
DESTINAZIONE ATTUALE	abitazione
NUMERO PIANI	2+
TIPO DI COPERTURA	due falde
PARAMENTO ESTERNO	arenaria squadrata
ANNESI	si
DISPOSIZIONE ANNESSI	attaccato
AREA DI PERTINENZA	prato
CATEGORIA D' INTERVENTO	A2

COMUNE DI PENNA S.GIOVANNI - PIANO REGOLATORE GENERALE

MANUFATTI ED AREE DI PERTINENZA RURALI

DOCUMENTAZIONE FOTOGRAFICA



COMUNE DI PENNA S. GIOVANNI - PIANO REGOLATORE GENERALE
MANUFATTI ED AREE DI PERTINENZA RURALI

SCHEDA N.: 94

LOCALITA': CROCIFISSO

FOTO N. 7.11

DOCUMENTAZIONE CATASTALE
Foglio n°15 Particella n°58

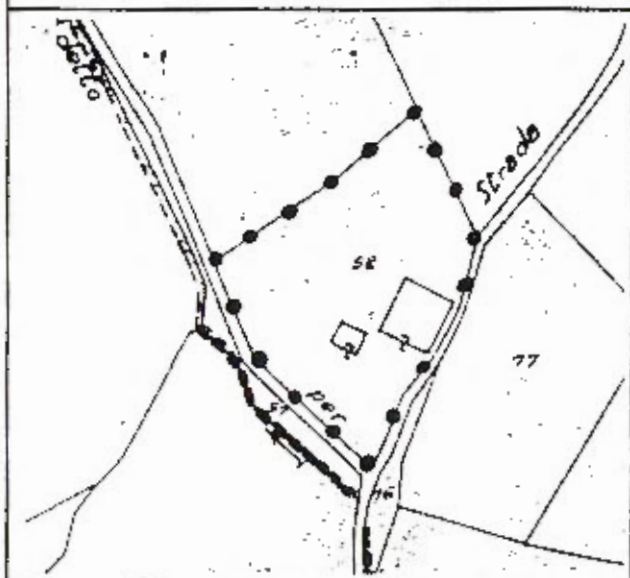

INQUADRAMENTO TERRITORIALE
I.G.M. Scala 1: 25000

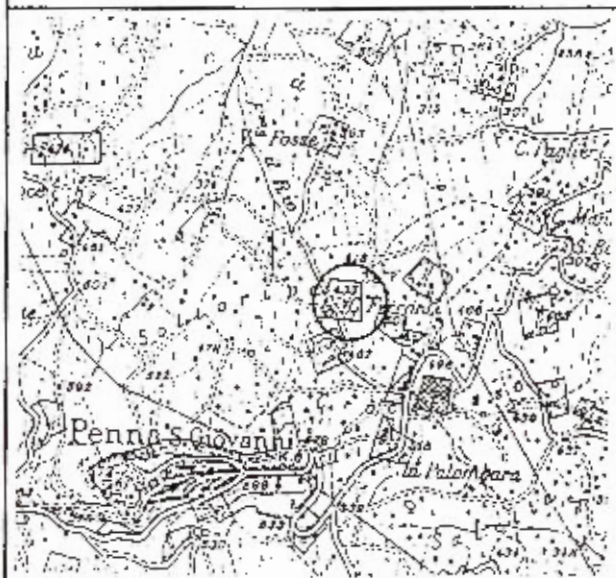

DESCRIZIONE SINTETICA

PERIODO DI COSTRUZIONE	primi 900
GIACITURA	mezza costa
VISIBILITA' DALLA STRADA	no
DESTINAZIONE ORIGINARIA	ficile, deposito attrezzi
DESTINAZIONE ATTUALE	legnaia
NUMERO PIANI	2
TIPO DI COPERTURA	due falde
PARAMENTO ESTERNO	arenaria sbozzata
ANNESI	/
DISPOSIZIONE ANNESSI	/
AREA DI PERTINENZA	acciottolato
CATEGORIA D' INTERVENTO	A2

COMUNE DI PENNA S.GIOVANNI - PIANO REGOLATORE GENERALE

MANUFATTI ED AREE DI PERTINENZA RURALI

DOCUMENTAZIONE FOTOGRAFICA



COMUNE DI PENNA S. GIOVANNI - PIANO REGOLATORE GENERALE
MANUFATTI ED AREE DI PERTINENZA RURALI

SCHEDE N. 95

LOCALITA' FOSSE

FOTO N. DA 7.12 A 7.16

DOCUMENTAZIONE CATASTALE
 Foglio n°5 Particella n°da 166 a 180, 249 e 274

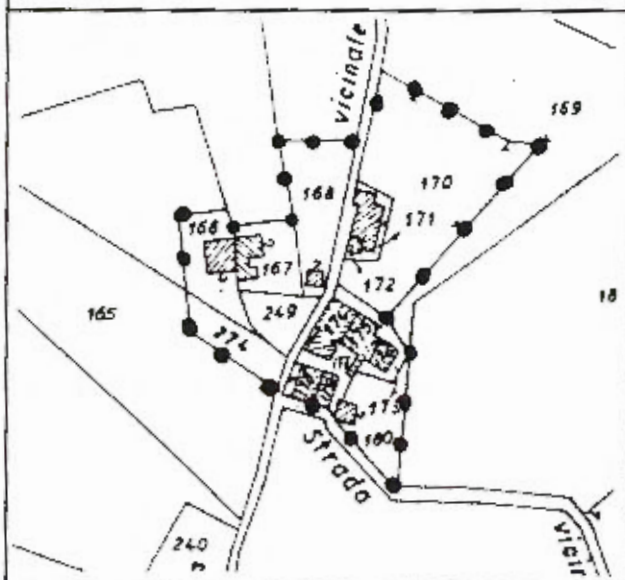

INQUADRAMENTO TERRITORIALE
 I.G.M. Scala 1: 25000

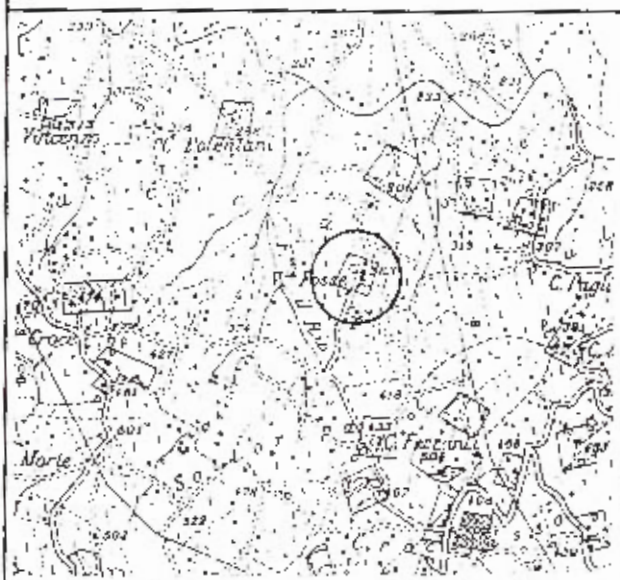

DESCRIZIONE SINTETICA

PERIODO DI COSTRUZIONE	fine 800
GIACITURA	mezza costa
VISIBILITA' DALLA STRADA	no
DESTINAZIONE ORIGINARIA	abitazione e annessi (AGGLOMERATO)
DESTINAZIONE ATTUALE	abbandonata
NUMERO PIANI	2
TIPO DI COPERTURA	padiglione e a due falde
PARAMENTO ESTERNO	arenaria sbazzata
ANNESI	/
DISPOSIZIONE ANNESI	/
AREA DI PERTINENZA	prato
CATEGORIA D' INTERVENTO	A2

COMUNE DI PENNA S.GIOVANNI - PIANO REGOLATORE GENERALE

MANUFATTI ED AREE DI PERTINENZA RURALI

DOCUMENTAZIONE FOTOGRAFICA

